

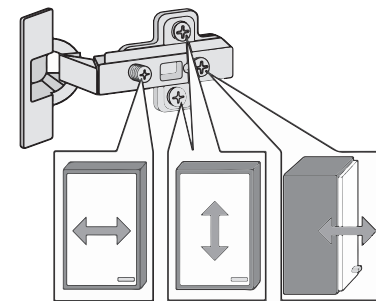

88225.516

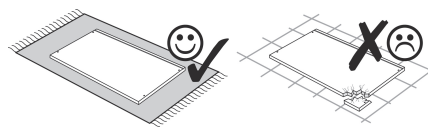

1 8 x 2802 8 x	2 8 x 2801 8 x	gedämpft 3 2 x 1504 2 x	ungedämpft 4 2 x 1505 2 x	5 4 x 1613 4 x	6 5/5 x 16 16 x 2821 16 x
7 8 x 30 8 x	8 4 x 30 4 x	9 5,8 x 55 2 x 2840 2 x	10 8 x 30 2 x 2842 2 x	11 2 x 2843 2 x	12 6 x 2865 6 x
13 5 x 25 8 x 2860 8 x	14 25 x 2862 25 x	16 6,3 x 11 4 x 2815 4 x	17 2 x 1121 2 x	18 6,3 x 16 4 x 2816 4 x	19 Leim 1 x 2863 1 x
20 2 x 1122 2 x	21 3,5 x 15 26 x 2804 26 x	22 2 x 5286.300 2 x	23 2 x 2 x	24 35 mm 4 x 2886 4 x	
25 1 x R 1 x L 5285.300		26 1 x R 1 x L 5284.300			

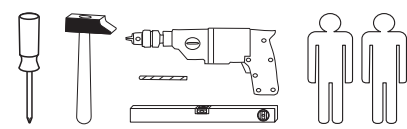
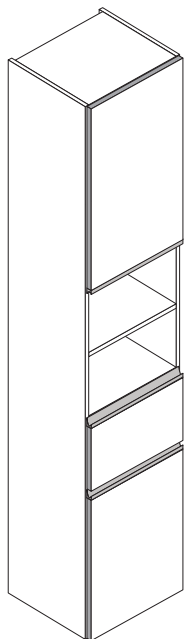
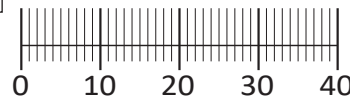

Das beigefügte Wandbefestigungsmaterial (Dübel und Schrauben) eignet sich nur für festes Mauerwerk (z.B.: Beton- oder Ziegelwände). Für andere Wandaufbauten sind eventuell Spezialdübel und andere Schrauben notwendig. Ziehen Sie gegebenenfalls eine Fachkraft zu Rate.

De begeleidende wandmontage hardware (pluggen en schroeven) is alleen geschikt voor massief metselwerk (bijvoorbeeld beton of bakstenen muren). Voor andere muur structuren zijn eventueel bijzondere ankerbouten en andere noodzakelijke. Draai indien nodig, een deskundige.

Приложенный материал для крепления к стене (дюбели и винты) пригоден только для жестких кладок (например, бетонные или кирпичные стены). Для других настенных конструкций необходимы смотря по обстоятельствам специальные дюбели и другие винты. При необходимости проконсультируйтесь у специалиста.

Le mur d'accompagnement matériel de montage (chevilles et les vis) ne convient que pour la maçonnerie solide (par exemple en béton ou des murs de briques). Pour les structures de mur d'autres sont peut-être spéciale boulons d'ancrage et d'autres nécessaires. Serrer le cas échéant, un expert.

Załączony materiał do mocowania do ściany (kolki rozprężne i wkręty) nadaje się tylko do ścian murowanych (np. z betonu lub cegieł). Do ścian wykonanych w innych technologiach konieczne być mogą specjalne kolki rozprężne i inne wkręty. W razie potrzeby skorzystaj z fachowej pomocy

Il muro di accompagnamento hardware di montaggio (tasselli e viti) è'e adatto solo per muratura piena (ad esempio calcestruzzo o muratura). Per le altre strutture murarie sono forse speciali bulloni di ancoraggio e necessari di altri. Serrare se necessario, un esperto.

The accompanying wall mounting hardware (anchors and screws) is suitable only for solid masonry (eg concrete or brick walls). For other wall structures are possibly special anchor bolts and other necessary. Tighten if necessary, an expert.

Ekteki duvara sabit montaj malzemeleri (dübel ve vidalar), sadece sağlam duvarlar için (örnek: beton veya tuğla) elverişlidir. Başka duvarlar için özel dübeller ve farklı vidalar gerekebilir. Gerektiğinde bir uzmana danışınız.

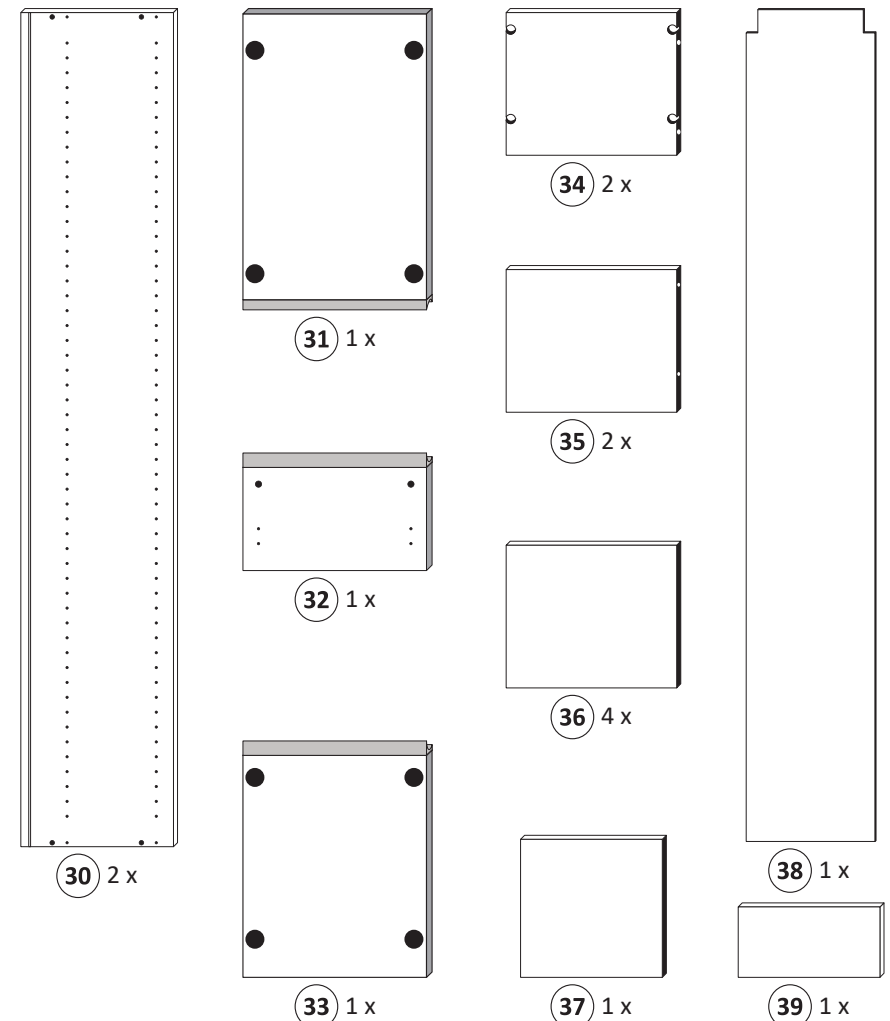

1

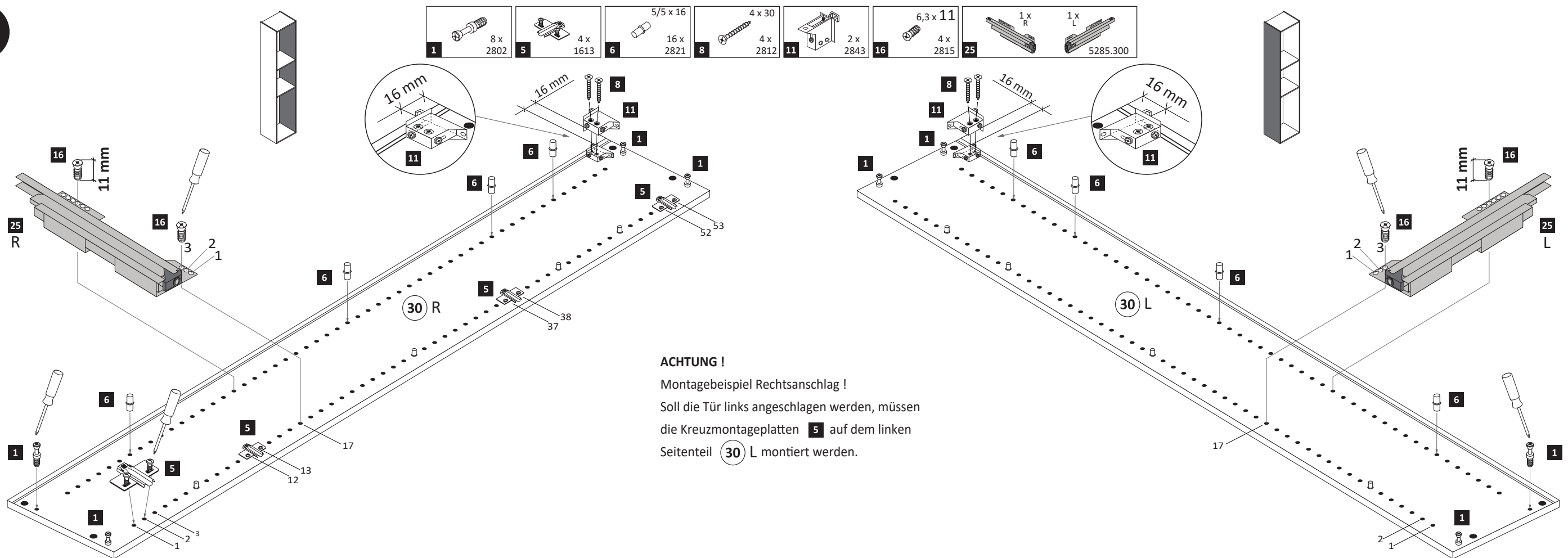

**2**

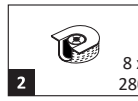
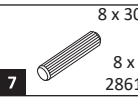
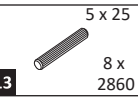
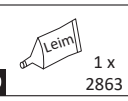
-  8 x 2801
-  8 x 30 2861
-  5 x 25 2860
-  1 x 2863

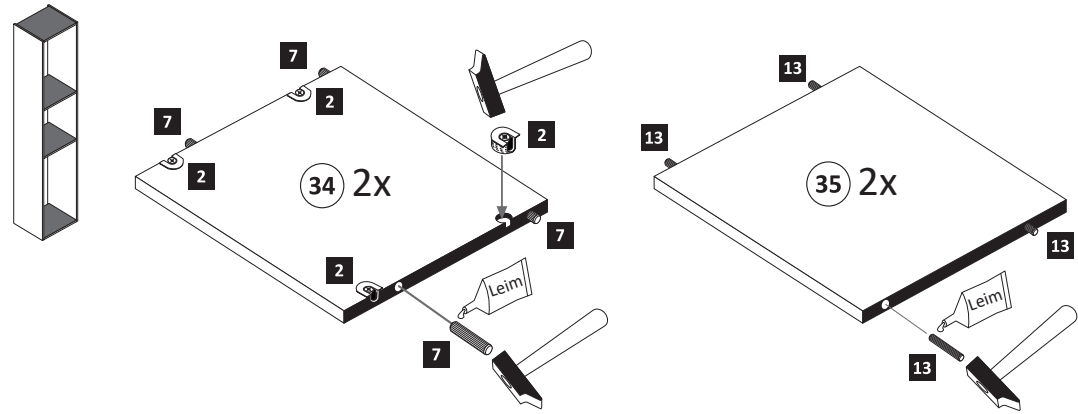

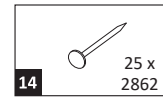

**4**

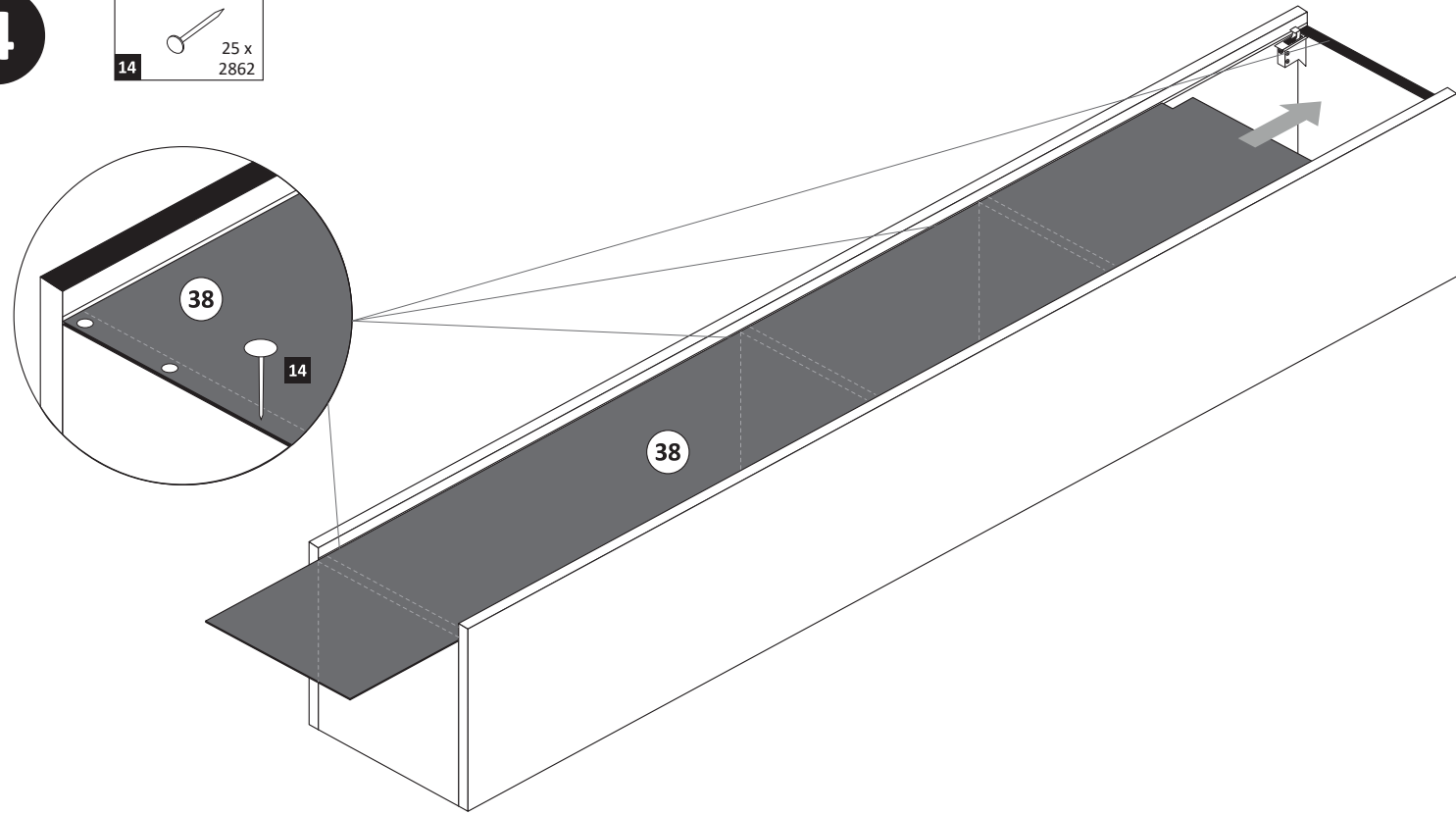
-  25 x 2862

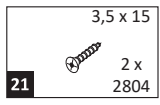

**3**

-  3,5 x 15 2804

-  1 x 2863
-  20 min.
- D Leim
- GB Glue
- NL Lijm
- PL Klej
- TR Tutkal
- F Colle
- I Colla

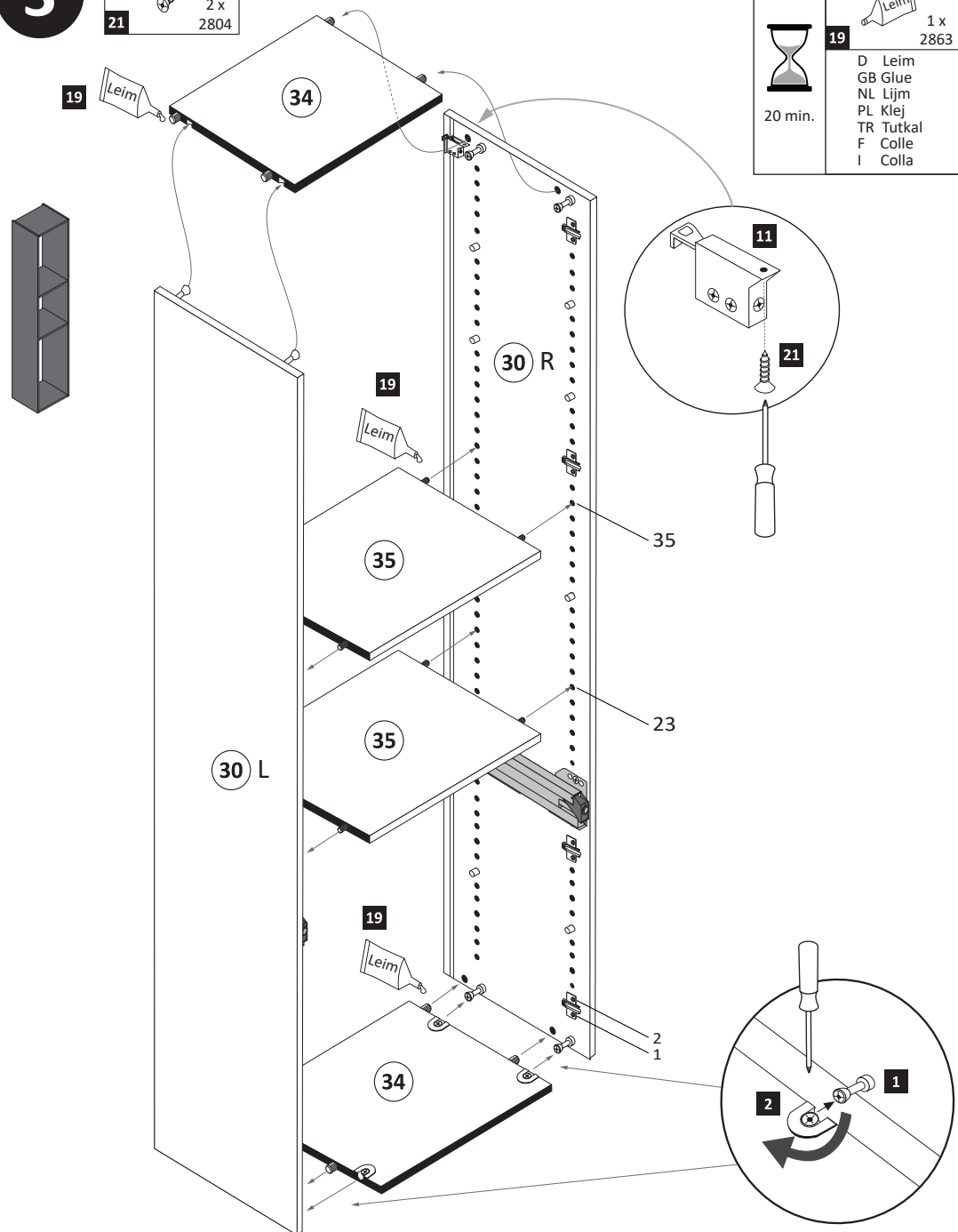

**5**

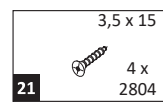
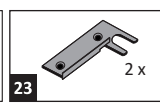
-  3,5 x 15 2804
-  2 x 23

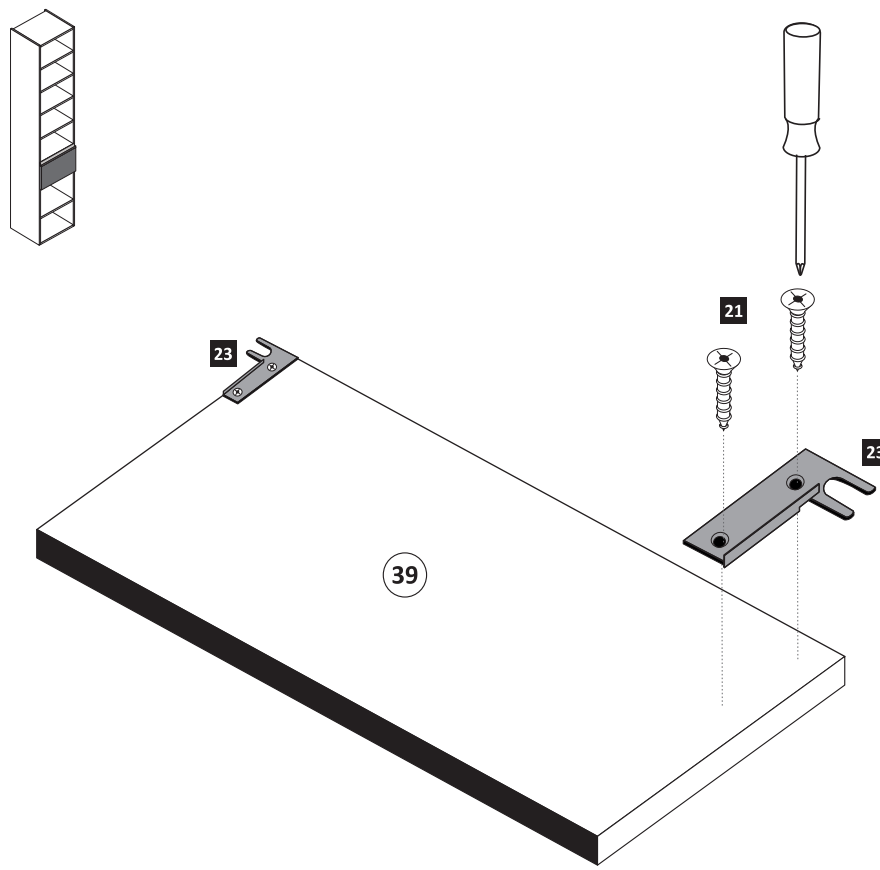

**6**

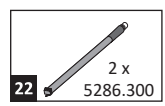
-  2 x 5286.300

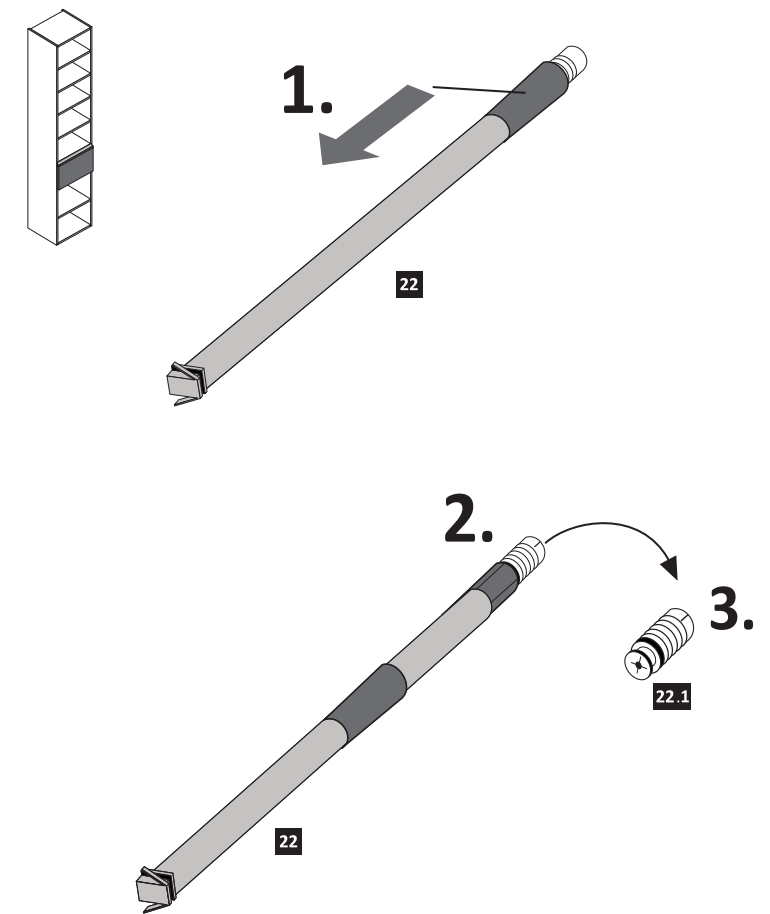

**7**

12	2 x 2865
----	----------

17	2 x 1121
----	----------

18	4 x 6,3 x 16 2816
----	-------------------

1.

2.

**8**

20	2 x 1122
----	----------

21	12 x 3,5 x 15 2804
----	--------------------

22	2 x 5286.300
----	--------------

26	1 x R 5284.300
----	----------------

26	1 x L 5284.300
----	----------------

1.

2.

3.

Wichtig!  
Montieren Sie den Boden (37) an der Vorderkante bündig mit der Zarge (26)!

**4.** Führen Sie die Schubkastenblende (32) mit dem Beschlag (17) wie abgebildet in die Zargen ein. Der Beschlag (17) rastet ein!

**5.**

Klick!

**Hinweis !**

Wie Sie den Schubkasten einhängen müssen, entnehmen Sie bitte dem beige-fügten Montagezettel der Firma HÄFELE.

Zusätzlich finden Sie auf dem Montagezettel folgende Abbildungen und Montagehilfen:

- Einstellen der Schubkastenblende
- Aushängen des Schubkastens
- Abnehmen der Schubkastenblende

**9**

3	gedämpft 2 x 1504
---	-------------------

4	ungedämpft 2 x 1505
---	---------------------

12	4 x 2865
----	----------

21	8 x 3,5 x 15 2804
----	-------------------

24	4 x 35 mm 2886
----	----------------

1.

2.

3.

4.

**ACHTUNG !**  
Montagebeispiel Rechtsanschlag !  
Soll die Tür links angeschlagen werden, müssen die Scharniere in die gegenseitigen Bohrungen montiert werden.

**ACHTUNG !**  
Montagebeispiel Rechtsanschlag !  
Soll die Tür links angeschlagen werden, müssen die Scharniere in die gegenseitigen Bohrungen montiert werden.

10

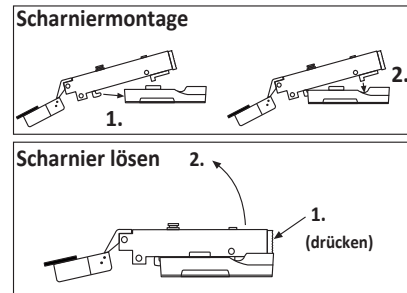
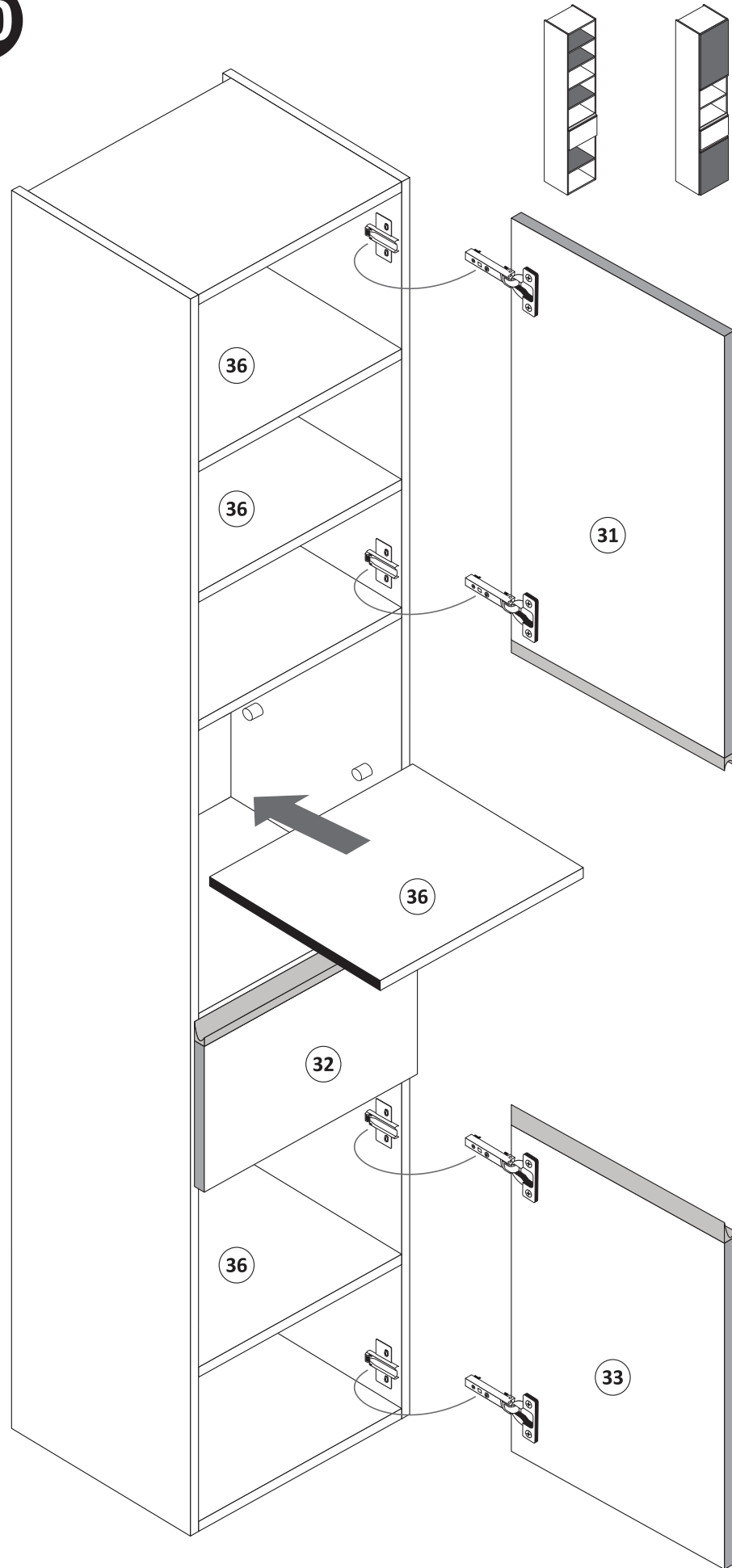

11

9	5,8 x 55 2 x 2840	10	8 x 30 2 x 2842
---	-------------------------	----	-----------------------

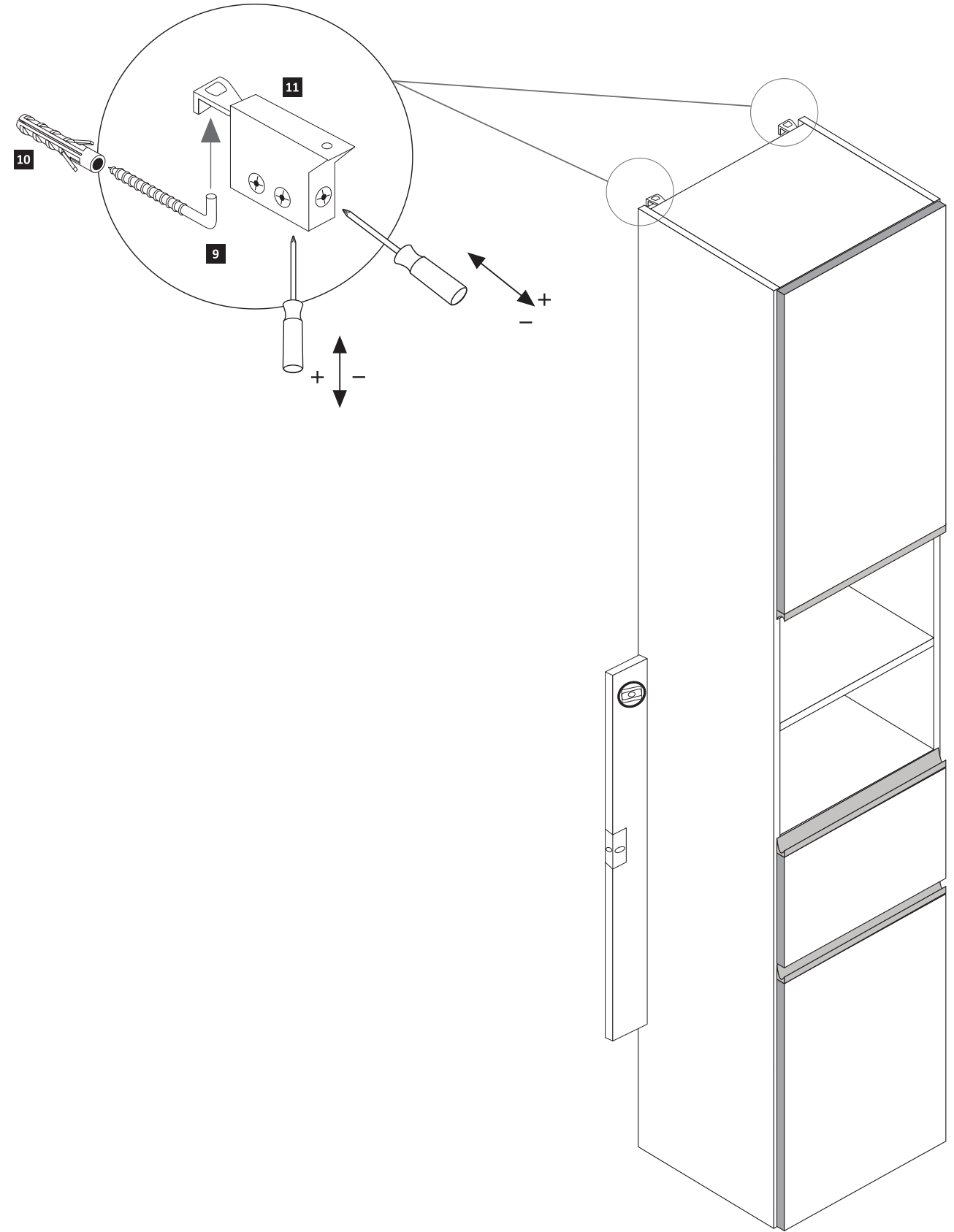





88225.516

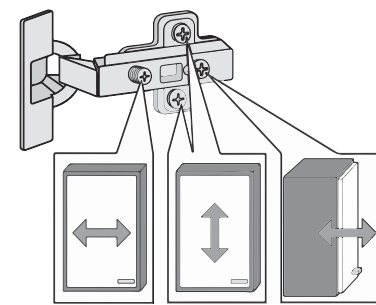
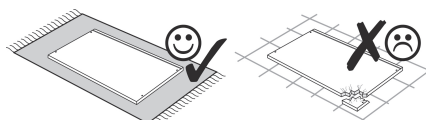
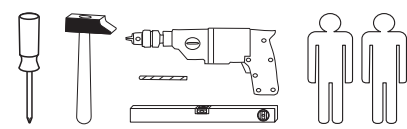
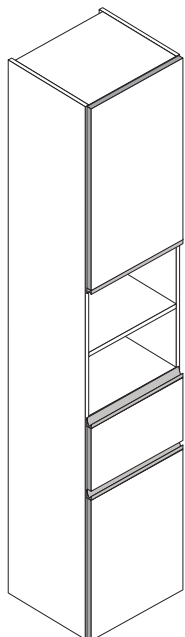

<b>1</b> 8 x 2802 8 x	<b>2</b> 8 x 2801 8 x	<b>3</b> gedämpft 2 x 1504 2 x	<b>4</b> ungedämpft 2 x 1505 2 x	<b>5</b> 4 x 1613 4 x	<b>6</b> 5/5 x 16 16 x 2821 16 x
<b>7</b> 8 x 30 8 x	<b>8</b> 4 x 30 4 x	<b>9</b> 5,8 x 55 2 x 2840 2 x	<b>10</b> 8 x 30 2 x 2842 2 x	<b>11</b> 2 x 2843 2 x	<b>12</b> 6 x 2865 6 x
<b>13</b> 5 x 25 8 x 2860 8 x	<b>14</b> 25 x 2862 25 x	<b>16</b> 6,3 x 11 4 x 2815 4 x	<b>17</b> 2 x 1121 2 x	<b>18</b> 6,3 x 16 4 x 2816 4 x	<b>19</b> Leim 1 x 2863 1 x
<b>20</b> 2 x 1122 2 x	<b>21</b> 3,5 x 15 26 x 2804 26 x	<b>22</b> 2 x 5286.300 2 x	<b>23</b> 2 x 2 x	<b>24</b> 35 mm 4 x 2886 4 x	
<b>25</b> 1 x R 1 x L 5285.300		<b>26</b> 1 x R 1 x L 5284.300			

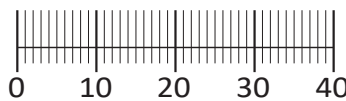

Das beigefügte Wandbefestigungsmaterial (Dübel und Schrauben) eignet sich nur für festes Mauerwerk (z.B.: Beton- oder Ziegelwände). Für andere Wandaufbauten sind eventuell Spezialdübel und andere Schrauben notwendig. Ziehen Sie gegebenenfalls eine Fachkraft zu Rate.

De begeleidende wandmontage hardware (pluggen en schroeven) is alleen geschikt voor massief metselwerk (bijvoorbeeld beton of bakstenen muren). Voor andere muur structuren zijn eventueel bijzondere ankerbouten en andere noodzakelijke. Draai indien nodig, een deskundige.

Приложенный материал для крепления к стене (дюбели и винты) пригоден только для жестких кладок (например, бетонные или кирпичные стены). Для других настенных конструкций необходимы смотря по обстоятельствам специальные дюбели и другие винты. При необходимости проконсультируйтесь у специалиста.

Le mur d'accompagnement matériel de montage (chevilles et les vis) ne convient que pour la maçonnerie solide (par exemple en béton ou des murs de briques). Pour les structures de mur d'autres sont peut-être spéciale boulons d'ancrage et d'autres nécessaires. Serrer le cas échéant, un expert.

Załączony materiał do mocowania do ściany (kolki rozprężne i wkręty) nadaje się tylko do ścian murowanych (np. z betonu lub cegieł). Do ścian wykonanych w innych technologiach konieczne być mogą specjalne kolki rozprężne i inne wkręty. W razie potrzeby skorzystaj z fachowej pomocy

Il muro di accompagnamento hardware di montaggio (tasselli e viti) è'e adatto solo per muratura piena (ad esempio calcestruzzo o muratura). Per le altre strutture murarie sono forse speciali bulloni di ancoraggio e necessari di altri. Serrare se necessario, un esperto.

The accompanying wall mounting hardware (anchors and screws) is suitable only for solid masonry (eg concrete or brick walls). For other wall structures are possibly special anchor bolts and other necessary. Tighten if necessary, an expert.

Ekteki duvara sabit montaj malzemeleri (dübel ve vidalar), sadece sağlam duvarlar için (örnek: beton veya tuğla) elverişlidir. Başka duvarlar için özel dübeller ve farklı vidalar gerekebilir. Gerektiğinde bir uzmana danışınız.

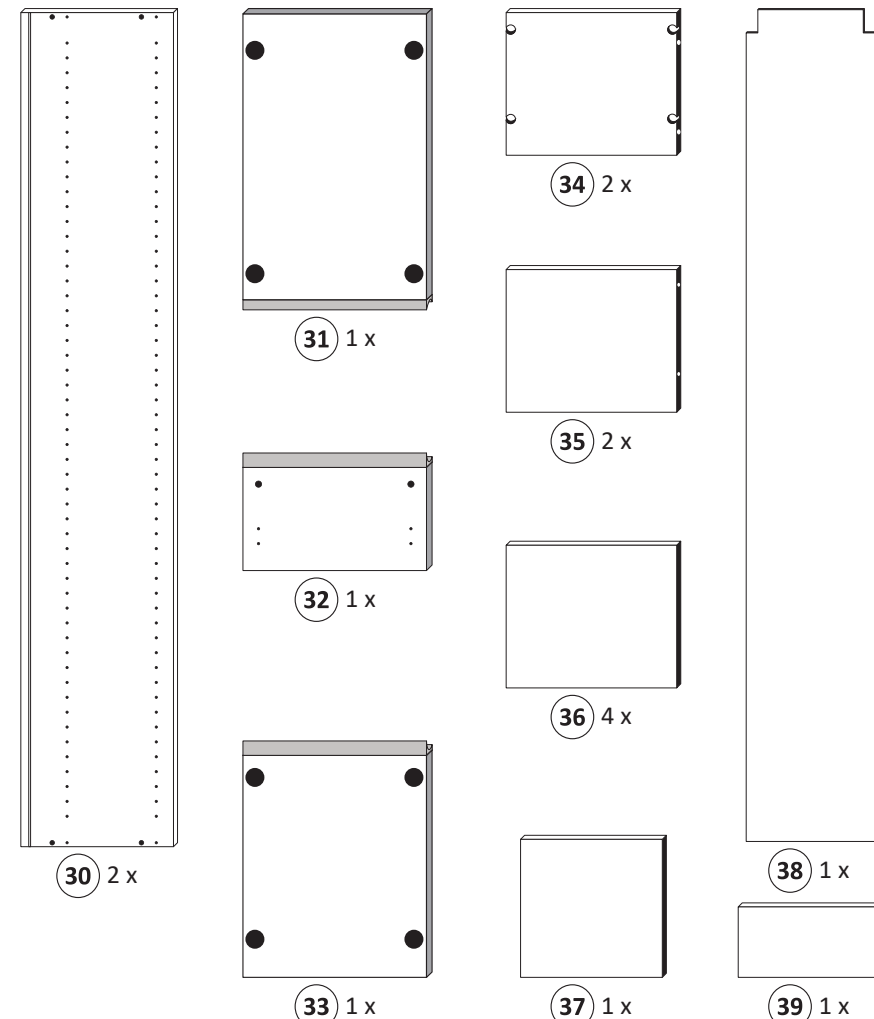

1

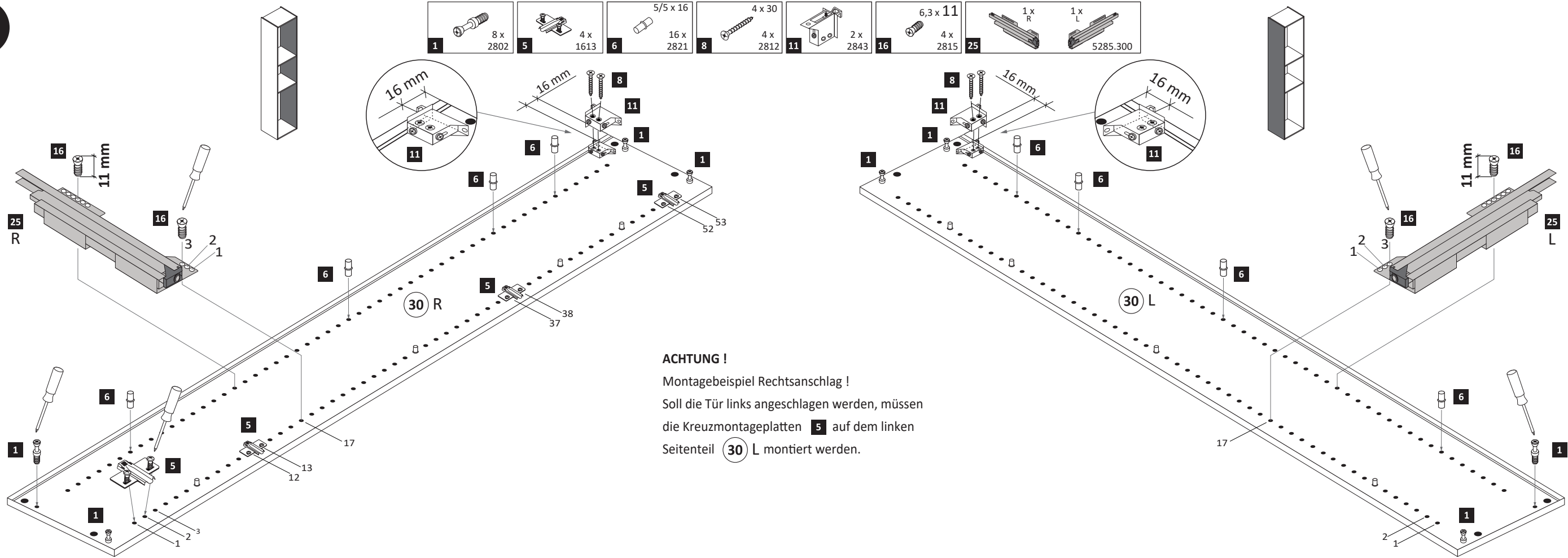

**ACHTUNG!**  
Montagebeispiel Rechtsanschlag!  
Soll die Tür links angeschlagen werden, müssen die Kreuzmontageplatten **5** auf dem linken Seitenteil **30 L** montiert werden.

**2**

- 2 8 x 2801
- 7 8 x 30 2861
- 13 5 x 25 2860
- 19 Leim 1 x 2863

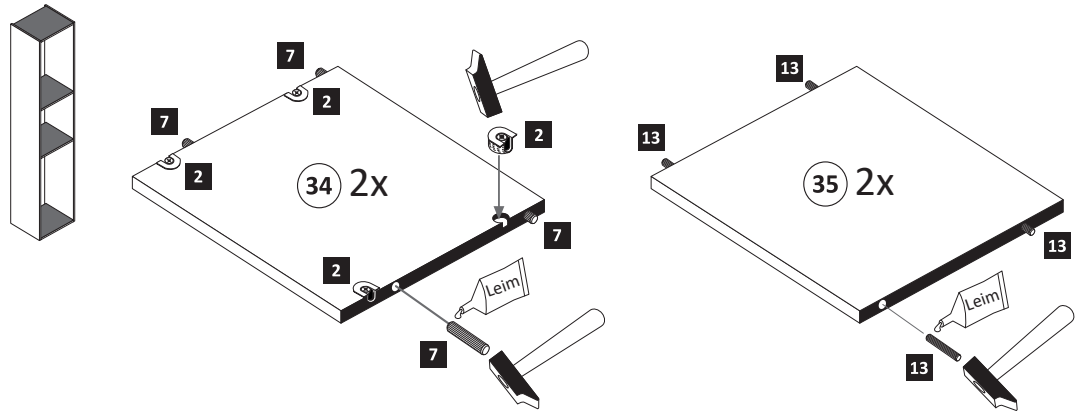

**4**

- 14 25 x 2862

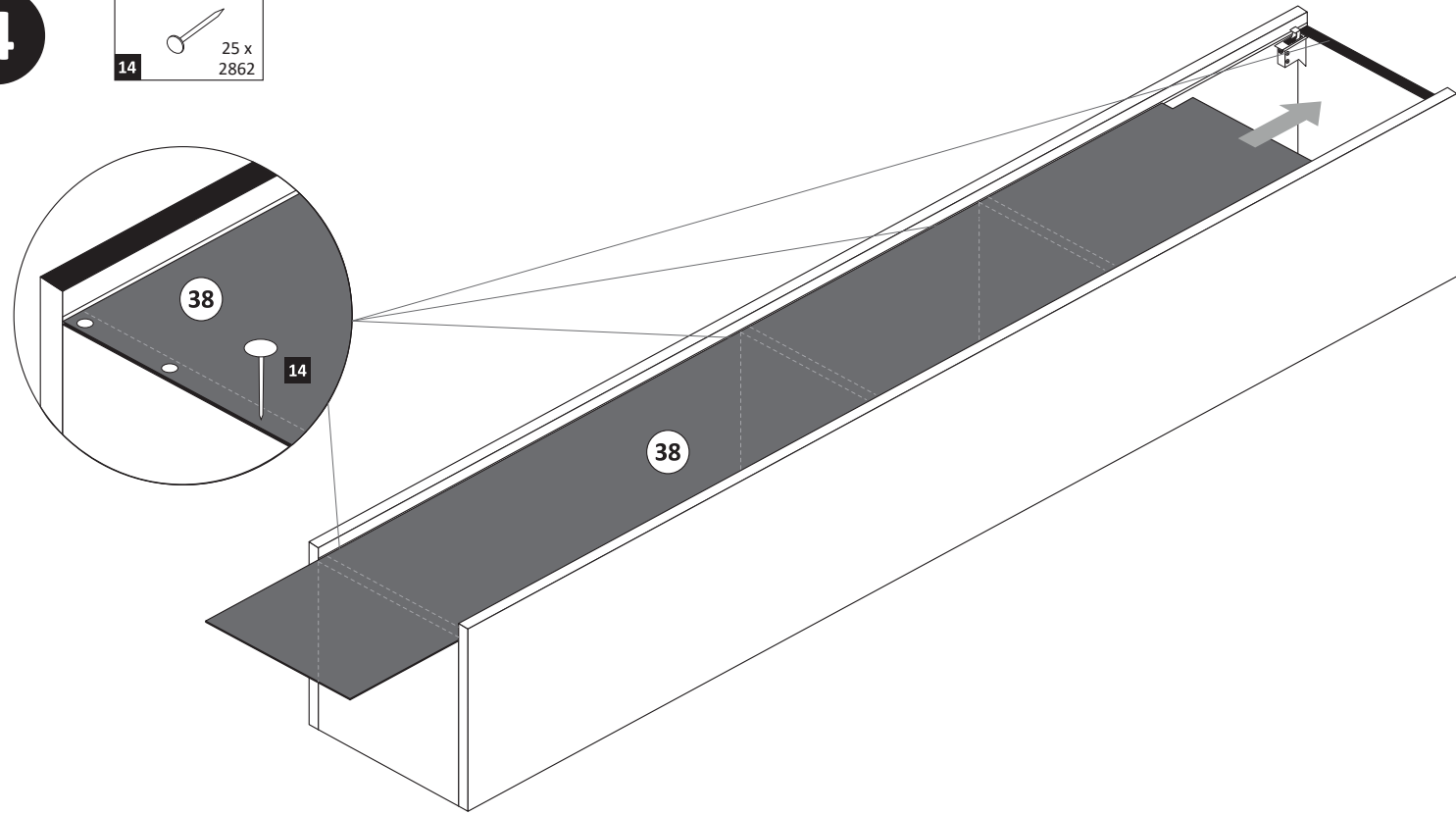

**3**

- 21 3,5 x 15 2804

- 19 Leim 1 x 2863
  - D Leim
  - GB Glue
  - NL Lijm
  - PL Klej
  - TR Tutkal
  - F Colle
  - I Colla
- 20 min.

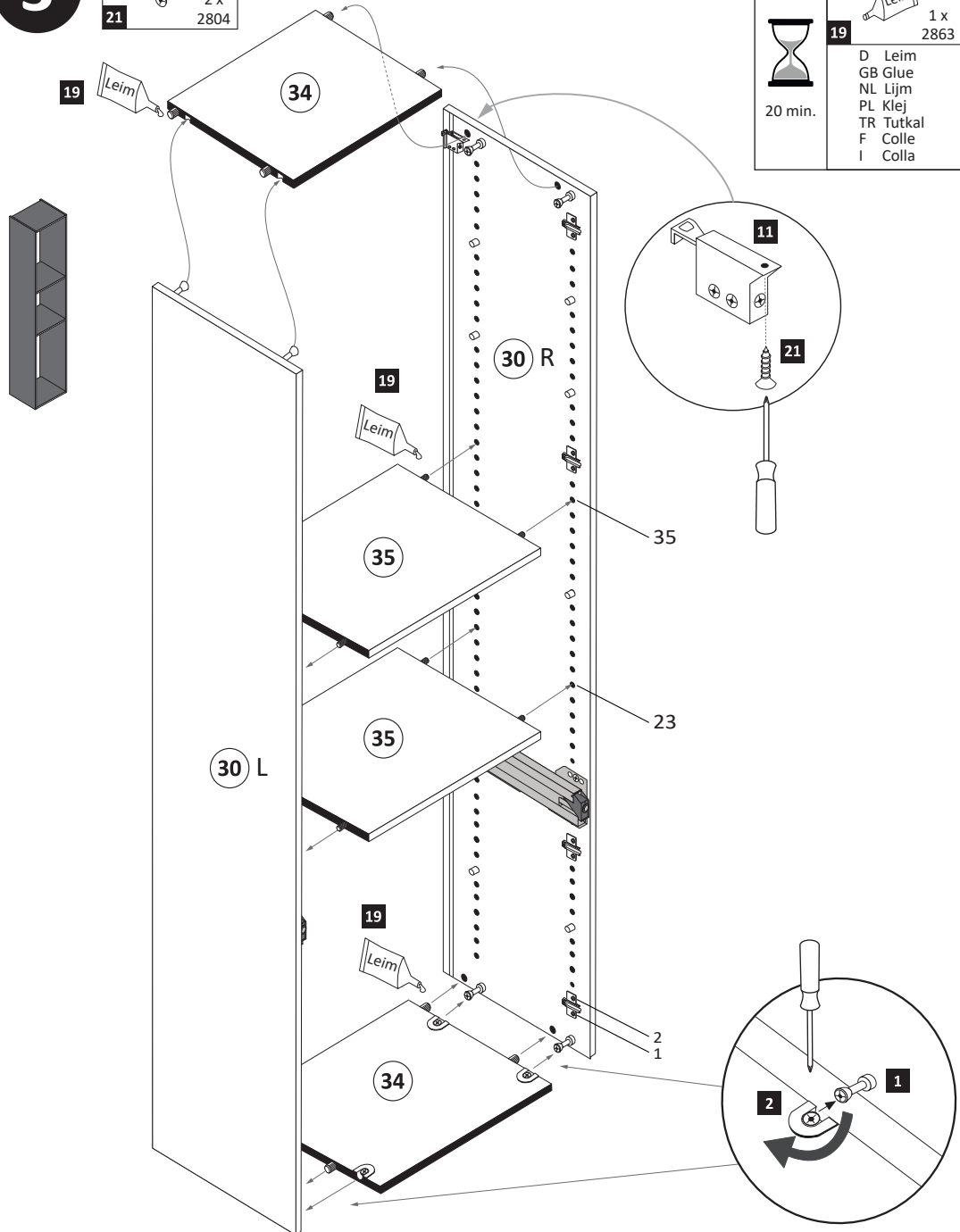

**5**

- 21 3,5 x 15 2804
- 23 2 x

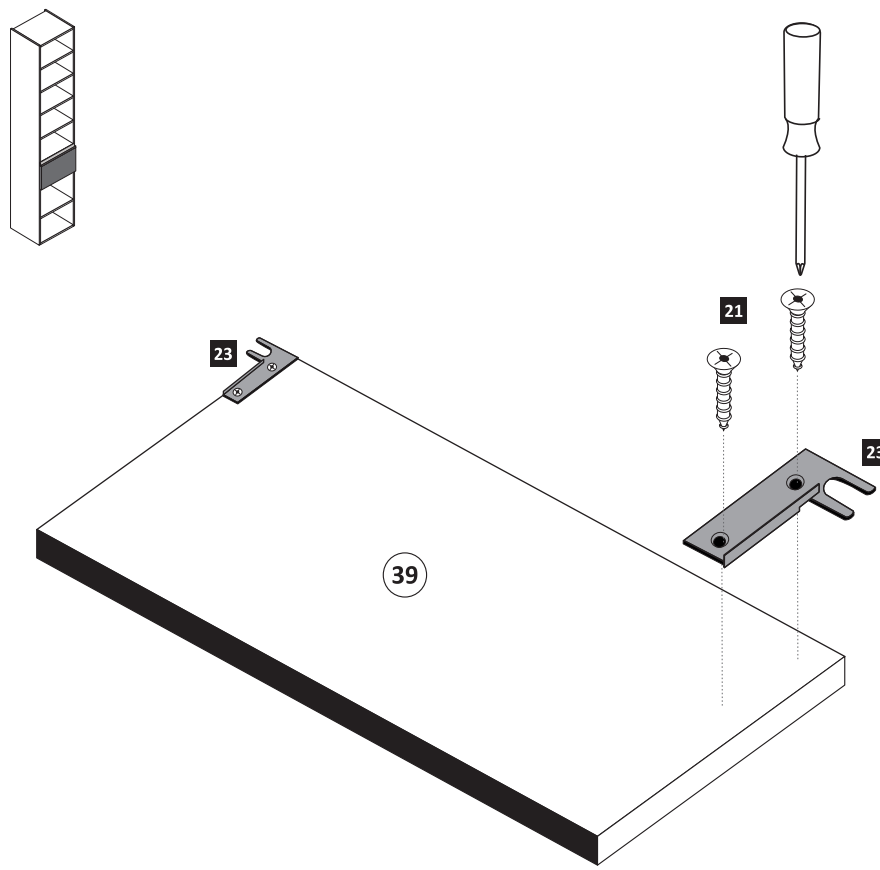

**6**

- 22 2 x 5286.300

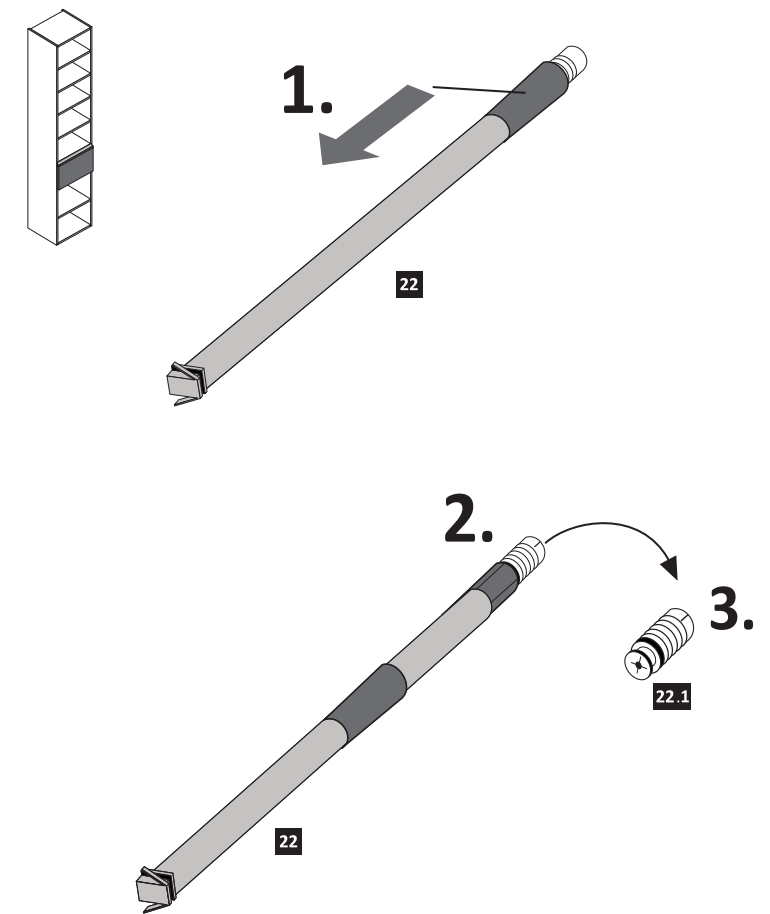



10

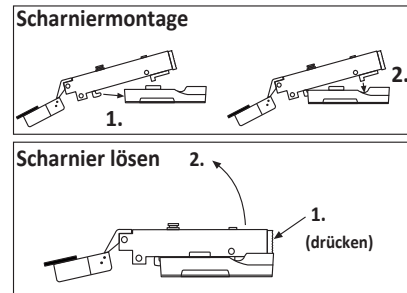
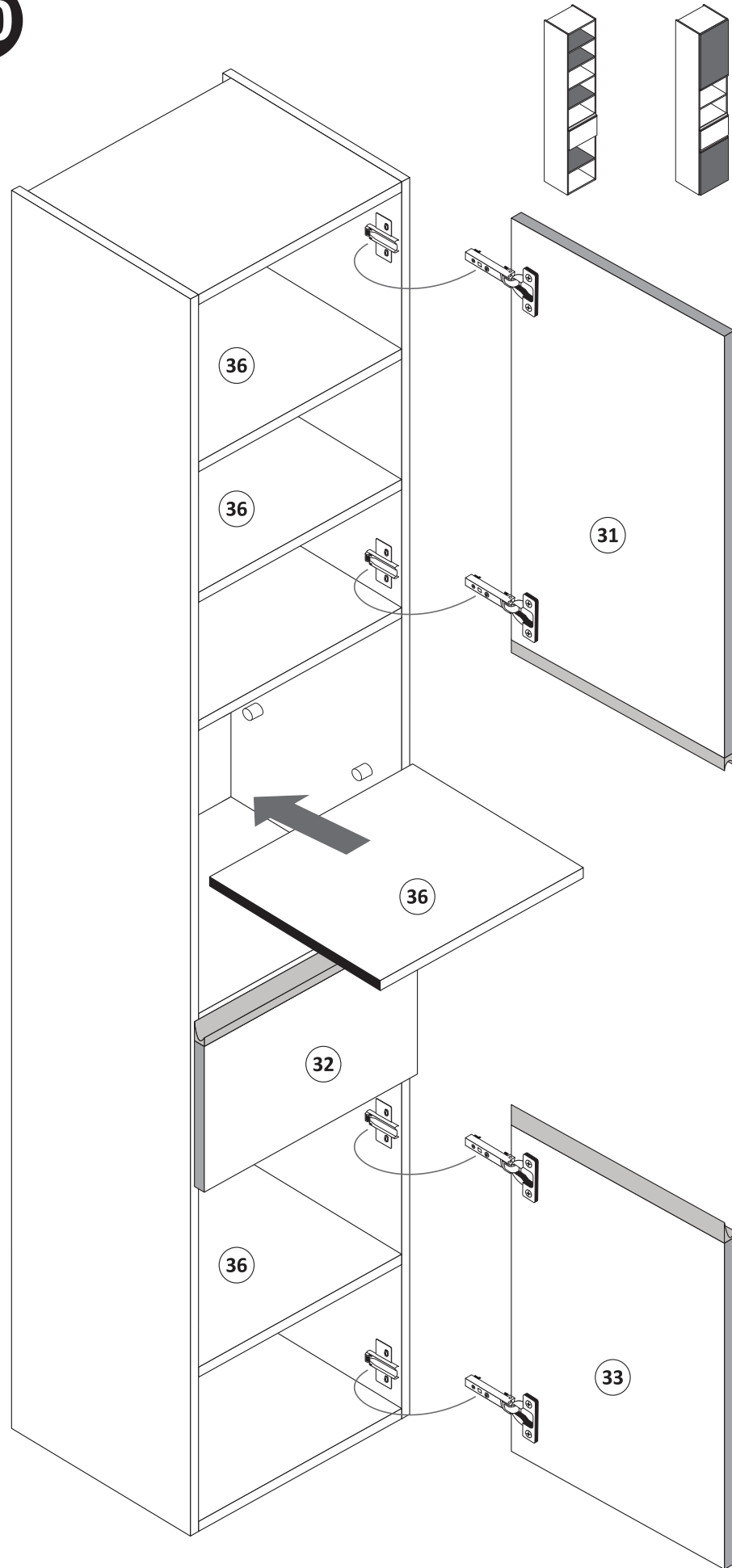

11

9	5,8 x 55 2 x 2840	10	8 x 30 2 x 2842
---	-------------------------	----	-----------------------

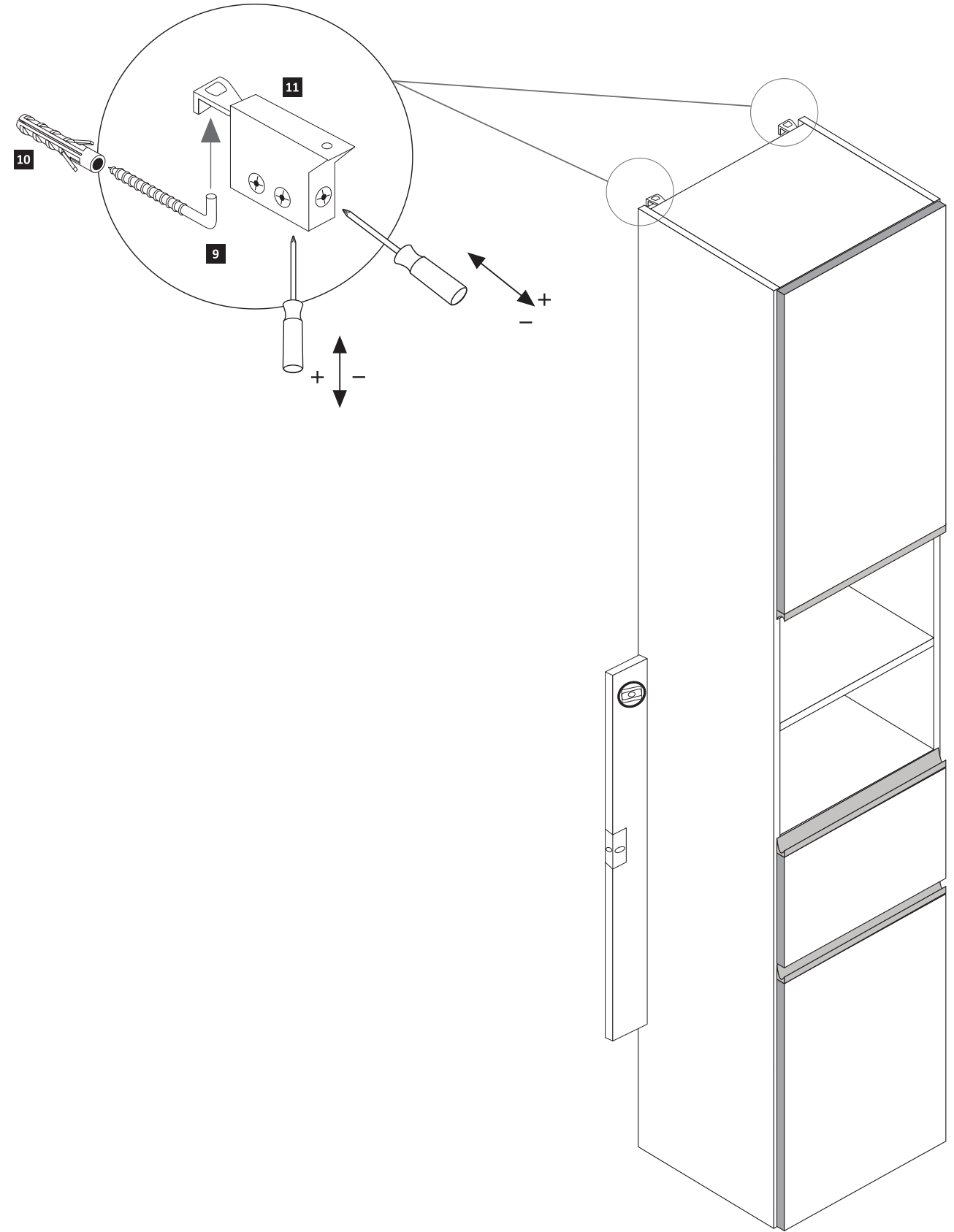





88225.516

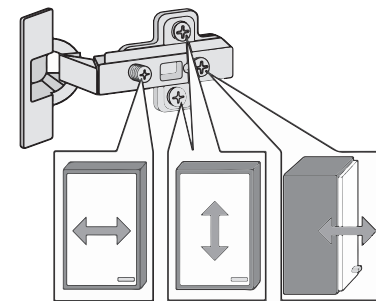
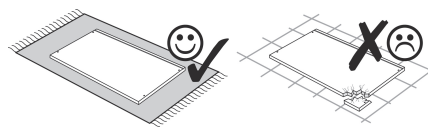
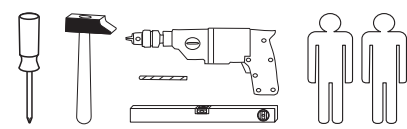
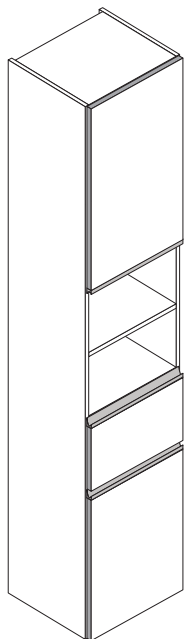

1 8 x 2802	2 8 x 2801	gedämpft 3 2 x 1504	ungedämpft 4 2 x 1505	5 4 x 1613	6 5/5 x 16 16 x 2821
7 8 x 30 8 x 2861	8 4 x 30 4 x 2812	9 5,8 x 55 2 x 2840	10 8 x 30 2 x 2842	11 2 x 2843	12 6 x 2865
13 5 x 25 8 x 2860	14 25 x 2862	16 6,3 x 11 4 x 2815	17 2 x 1121	18 6,3 x 16 4 x 2816	19 Leim 1 x 2863
20 2 x 1122	21 3,5 x 15 26 x 2804	22 2 x 5286.300	23 2 x	24 35 mm 4 x 2886	
25 1 x R 1 x L 5285.300		26 1 x R 1 x L 5284.300			

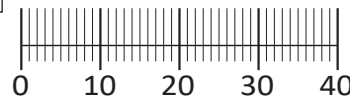

Das beigefügte Wandbefestigungsmaterial (Dübel und Schrauben) eignet sich nur für festes Mauerwerk (z.B.: Beton- oder Ziegelwände). Für andere Wandaufbauten sind eventuell Spezialdübel und andere Schrauben notwendig. Ziehen Sie gegebenenfalls eine Fachkraft zu Rate.

De begeleidende wandmontage hardware (pluggen en schroeven) is alleen geschikt voor massief metselwerk (bijvoorbeeld beton of bakstenen muren). Voor andere muur structuren zijn eventueel bijzondere ankerbouten en andere noodzakelijke. Draai indien nodig, een deskundige.

Приложенный материал для крепления к стене (дюбели и винты) пригоден только для жестких кладок (например, бетонные или кирпичные стены). Для других настенных конструкций необходимы смотря по обстоятельствам специальные дюбели и другие винты. При необходимости проконсультируйтесь у специалиста.

Le mur d'accompagnement matériel de montage (chevilles et les vis) ne convient que pour la maçonnerie solide (par exemple en béton ou des murs de briques). Pour les structures de mur d'autres sont peut-être spéciale boulons d'ancrage et d'autres nécessaires. Serrer le cas échéant, un expert.

Załączony materiał do mocowania do ściany (kolki rozprężne i wkręty) nadaje się tylko do ścian murowanych (np. z betonu lub cegieł). Do ścian wykonanych w innych technologiach konieczne być mogą specjalne kolki rozprężne i inne wkręty. W razie potrzeby skorzystaj z fachowej pomocy

Il muro di accompagnamento hardware di montaggio (tasselli e viti) è'e adatto solo per muratura piena (ad esempio calcestruzzo o muratura). Per le altre strutture murarie sono forse speciali bulloni di ancoraggio e necessari di altri. Serrare se necessario, un esperto.

The accompanying wall mounting hardware (anchors and screws) is suitable only for solid masonry (eg concrete or brick walls). For other wall structures are possibly special anchor bolts and other necessary. Tighten if necessary, an expert.

Ekteki duvara sabit montaj malzemeleri (dübel ve vidalar), sadece sağlam duvarlar için (örnek: beton veya tuğla) elverişlidir. Başka duvarlar için özel dübeller ve farklı vidalar gerekebilir. Gerektiğinde bir uzmana danışınız.

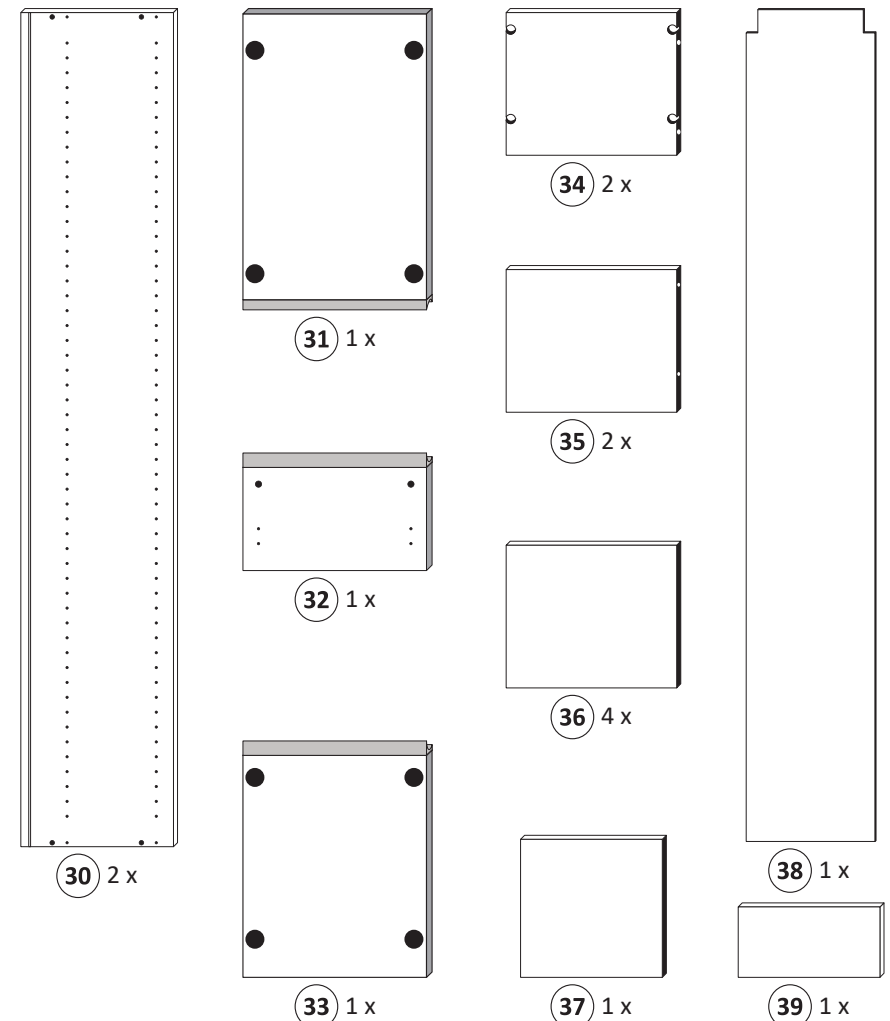

1

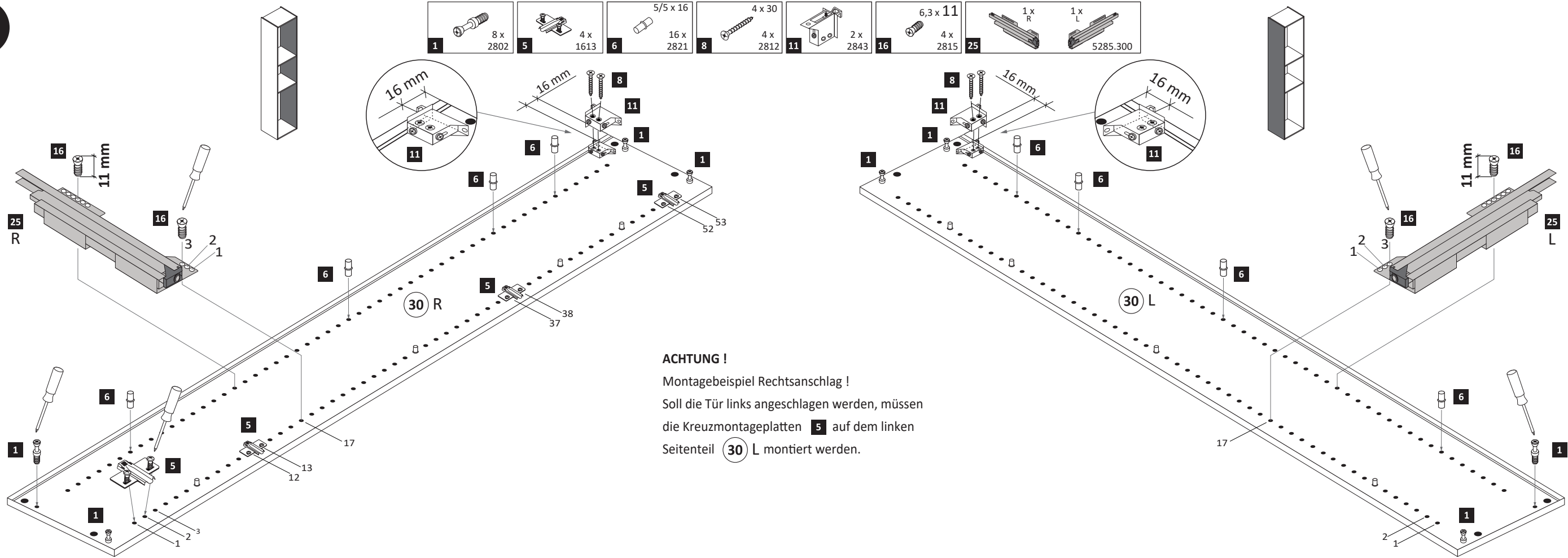

**ACHTUNG!**  
Montagebeispiel Rechtsanschlag!  
Soll die Tür links angeschlagen werden, müssen die Kreuzmontageplatten 5 auf dem linken Seitenteil 30 L montiert werden.

**2**

- 2 8 x 2801
- 7 8 x 30 2861
- 13 5 x 25 2860
- 19 Leim 1 x 2863

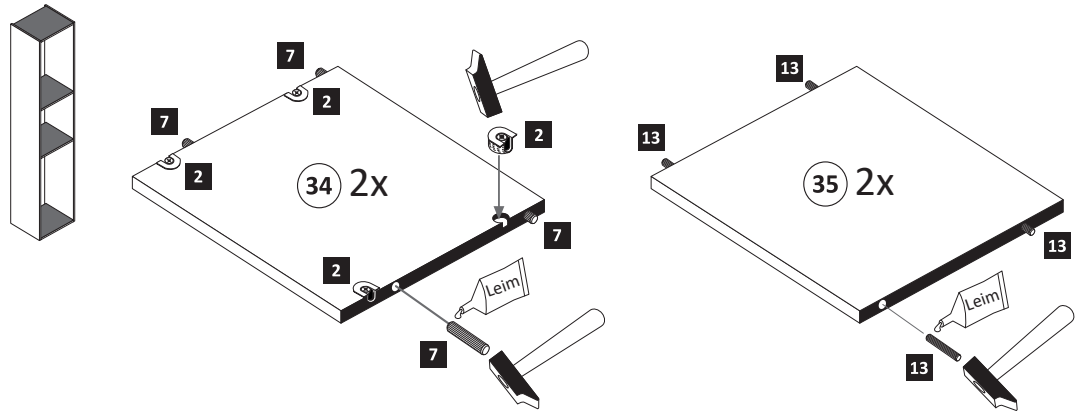

**4**

- 14 25 x 2862

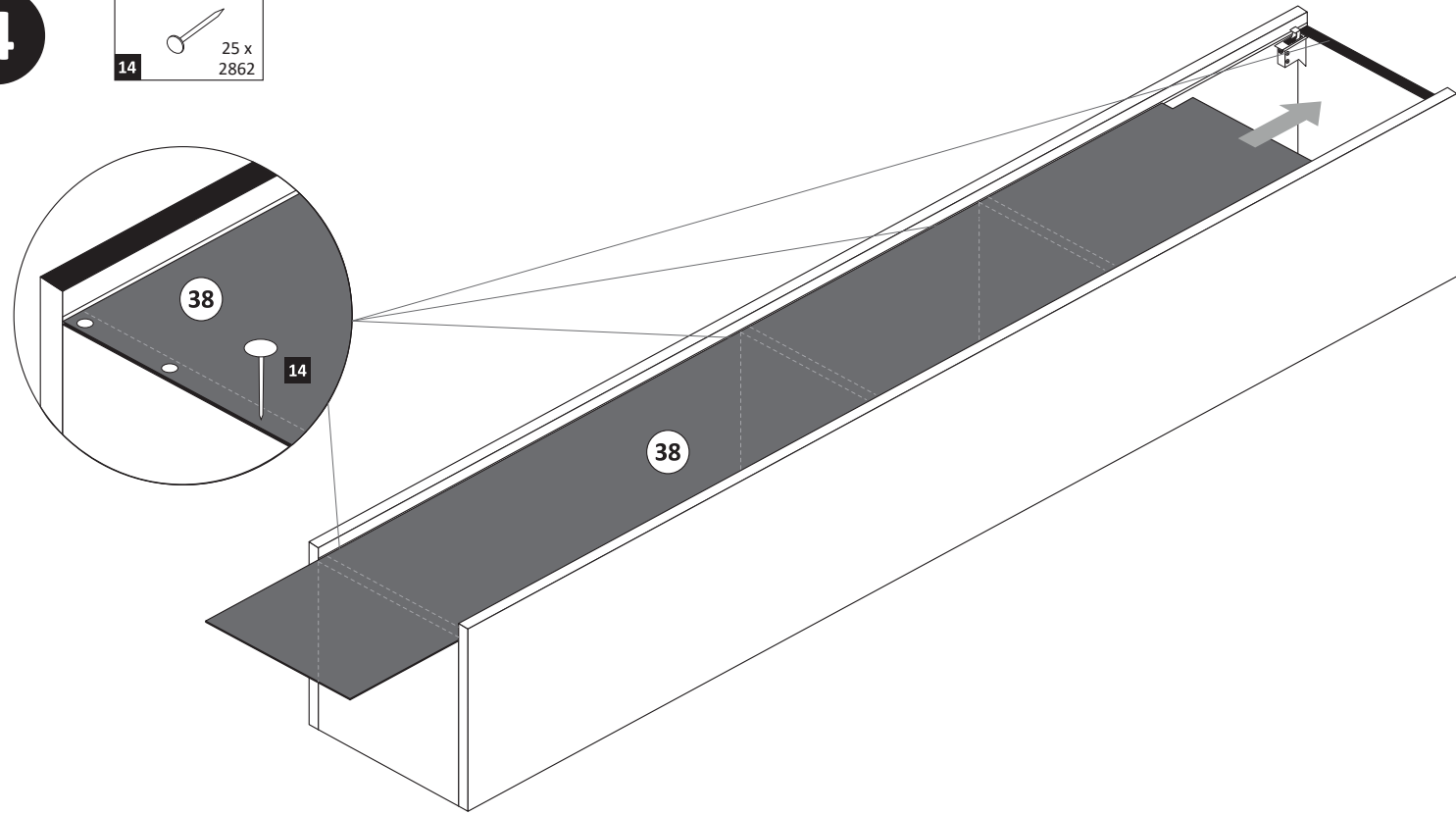

**3**

- 21 3,5 x 15 2804

- 19 Leim 1 x 2863
- 20 min.
- D Leim
  - GB Glue
  - NL Lijm
  - PL Klej
  - TR Tutkal
  - F Colle
  - I Colla

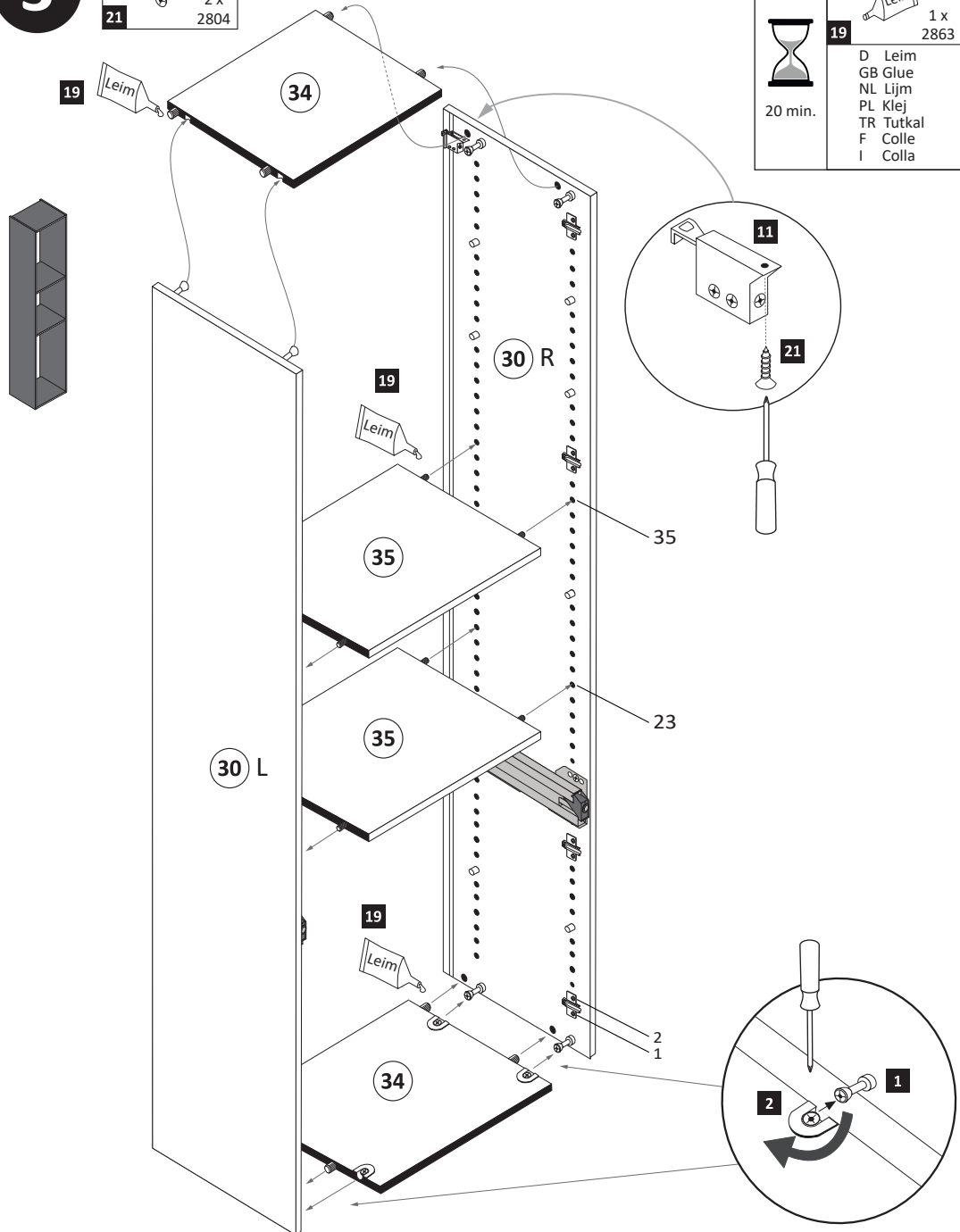

**5**

- 21 3,5 x 15 2804
- 23 2 x

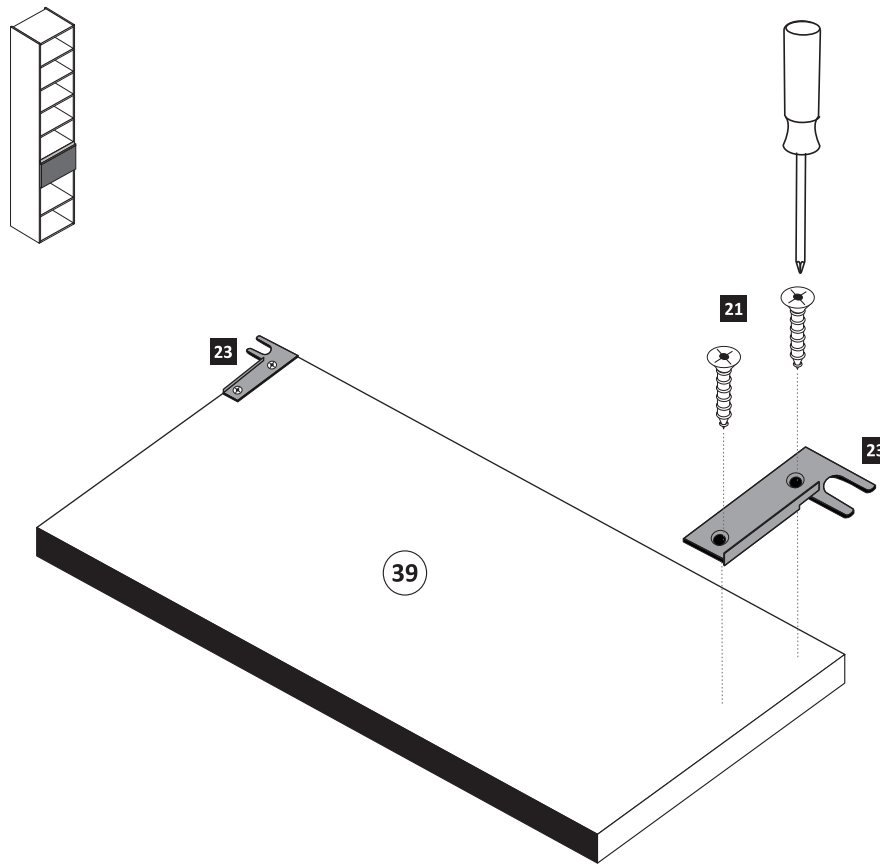

**6**

- 22 2 x 5286.300

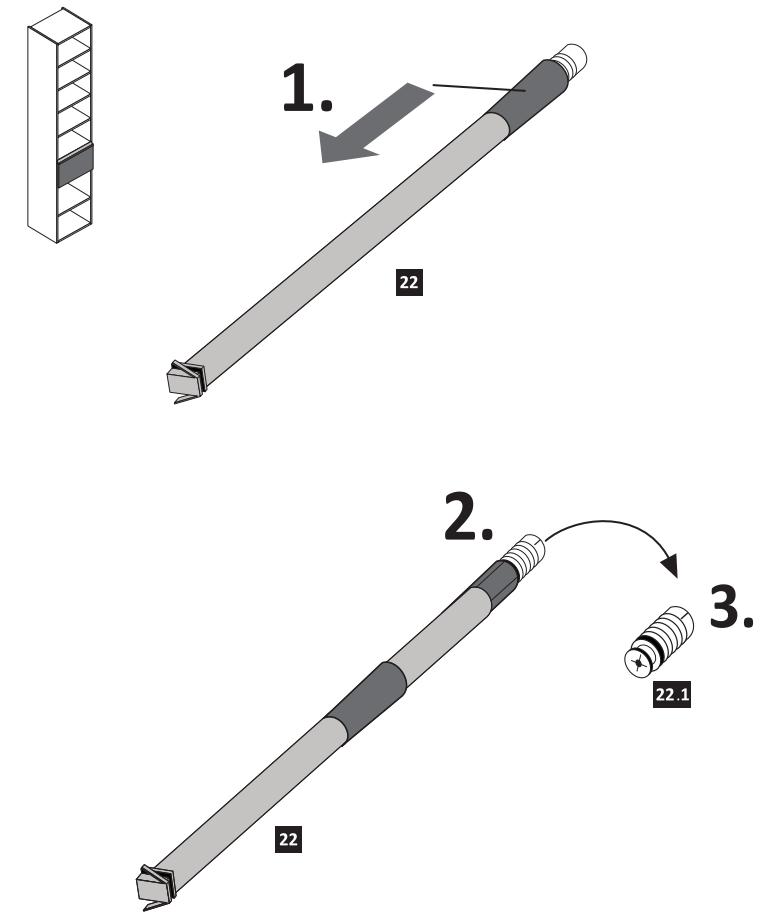

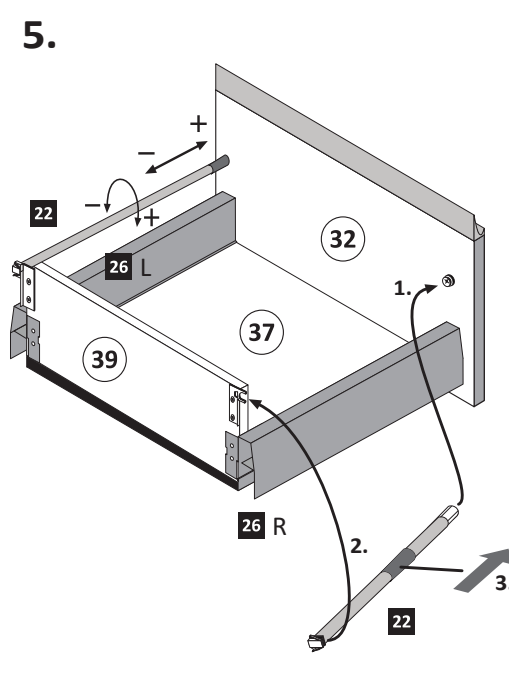
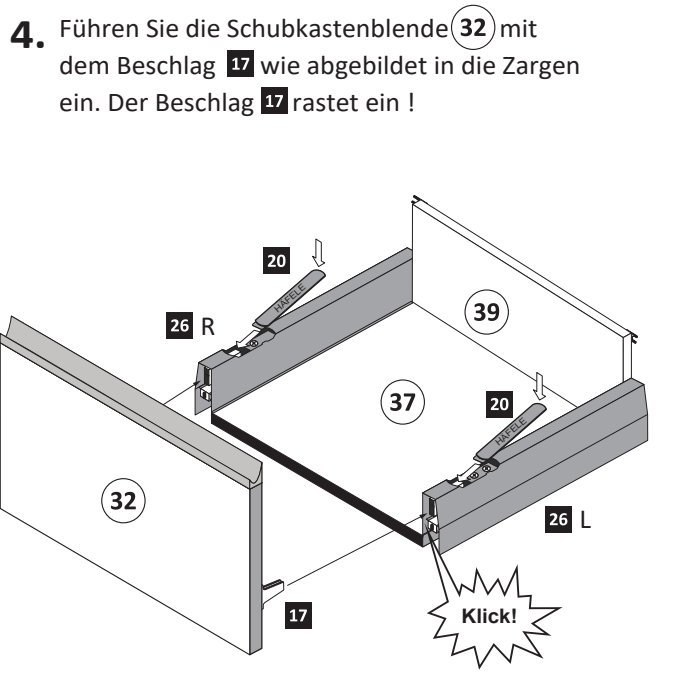
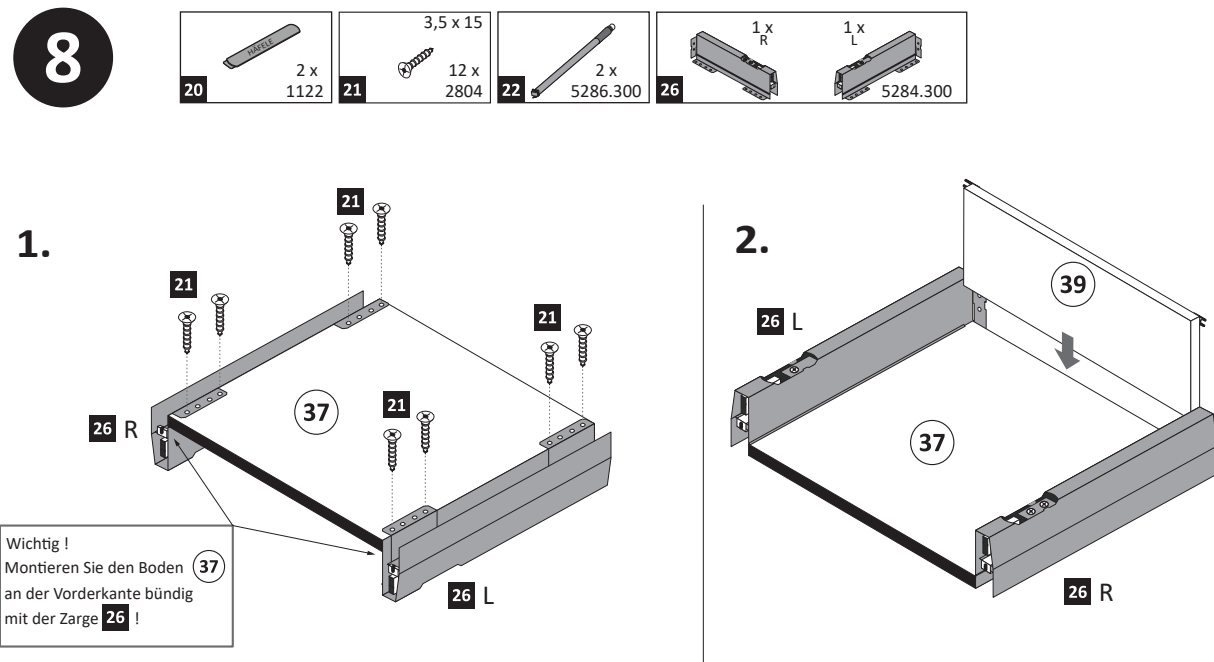
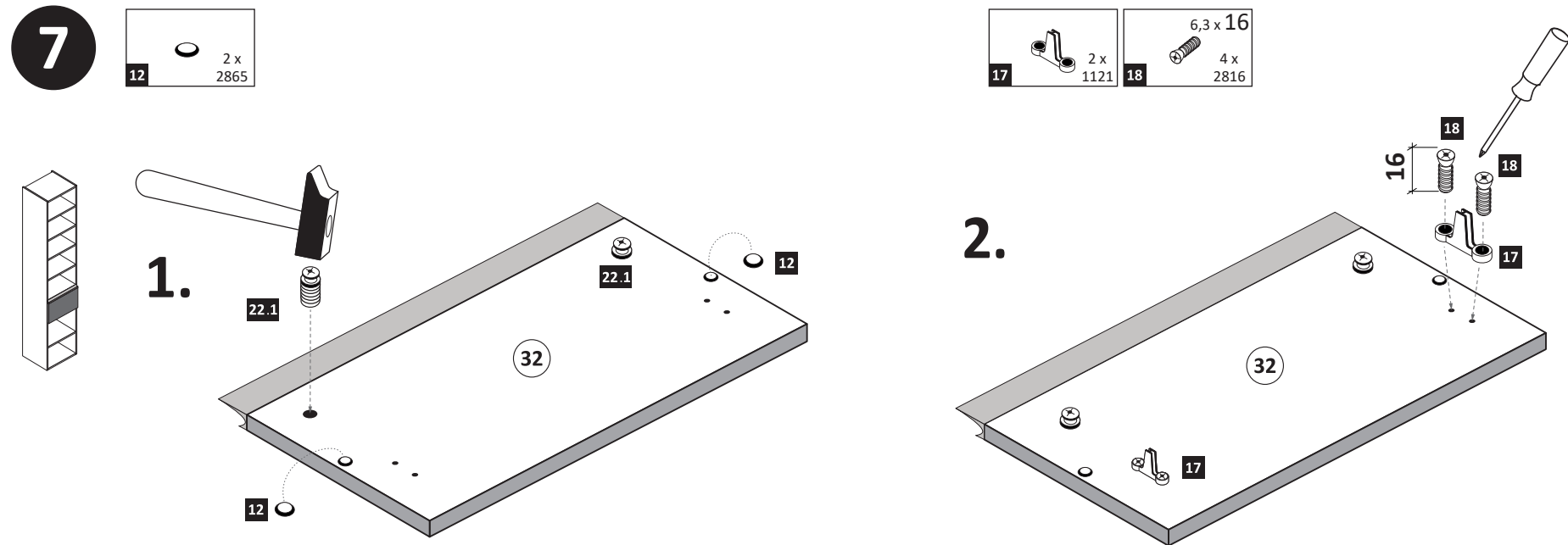

**Hinweis !**

Wie Sie den Schubkasten einhängen müssen, entnehmen Sie bitte dem beige-fügten Montagezettel der Firma HÄFELÉ.

Zusätzlich finden Sie auf dem Montagezettel folgende Abbildungen und Montagehilfen:

- Einstellen der Schubkastenblende
- Aushängen des Schubkastens
- Abnehmen der Schubkastenblende

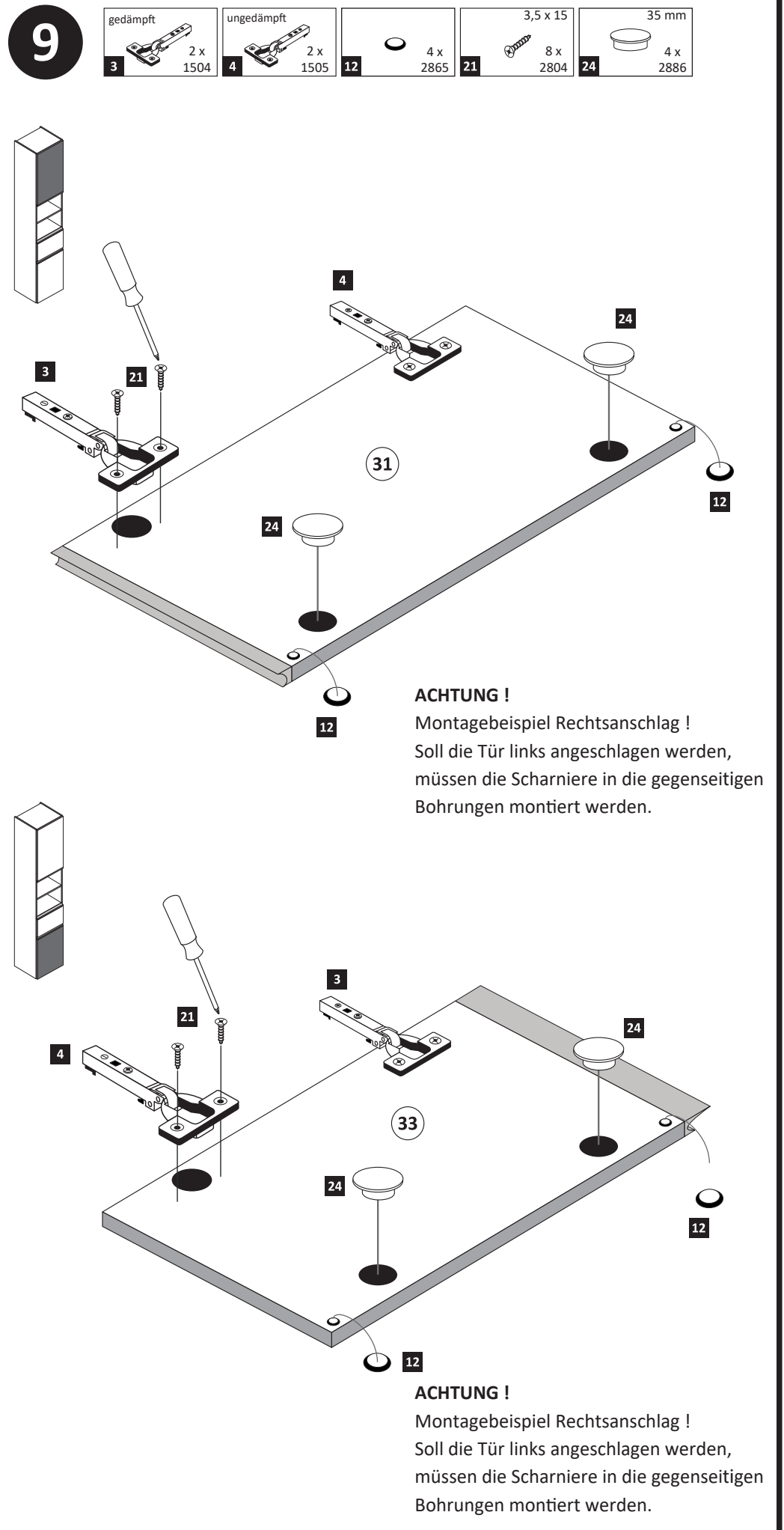

10

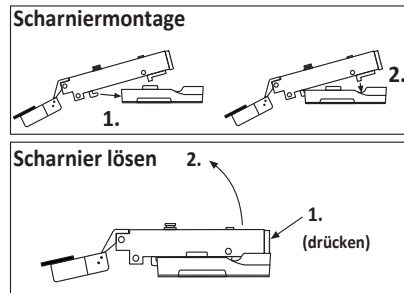
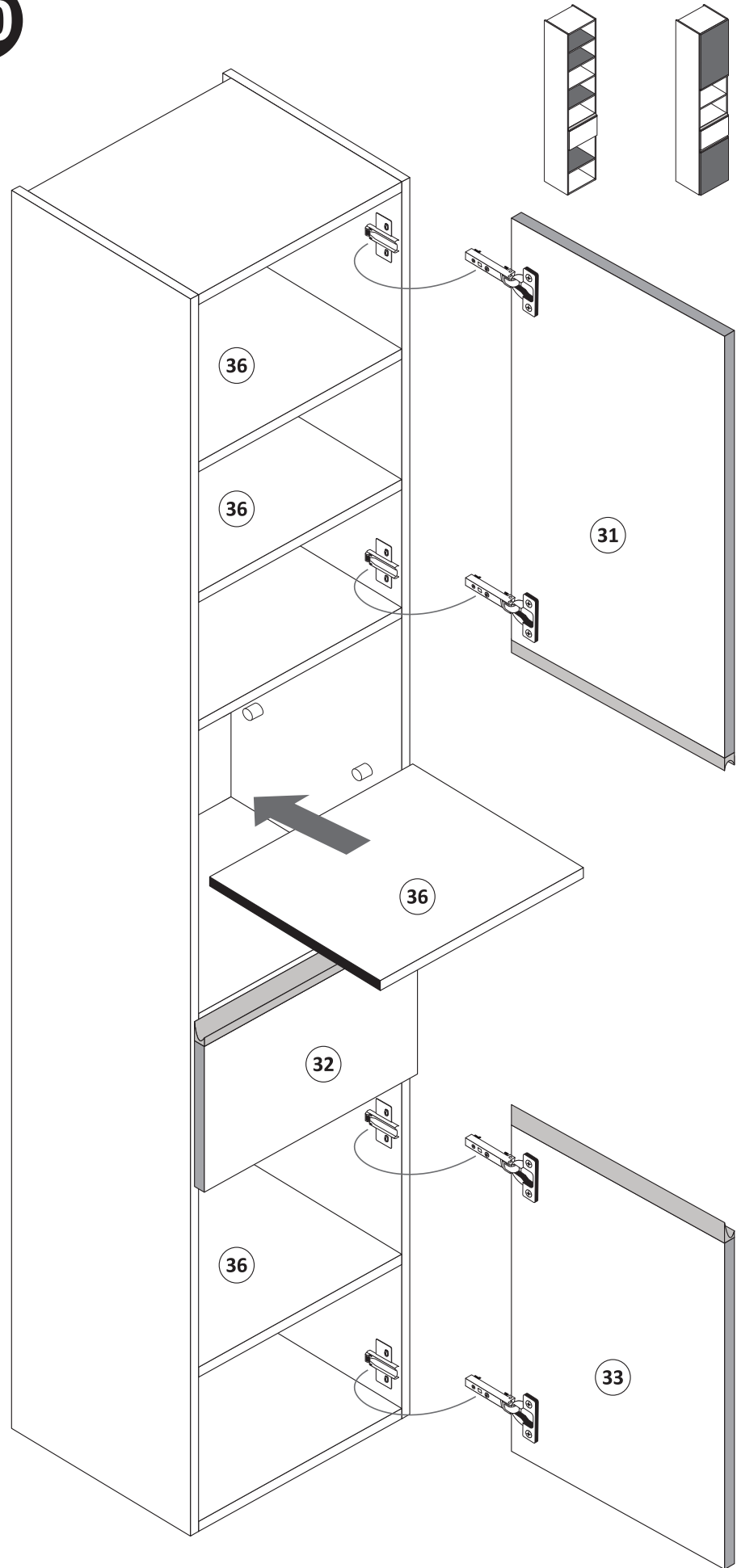

11

9	5,8 x 55 2 x 2840	10	8 x 30 2 x 2842
---	-------------------------	----	-----------------------

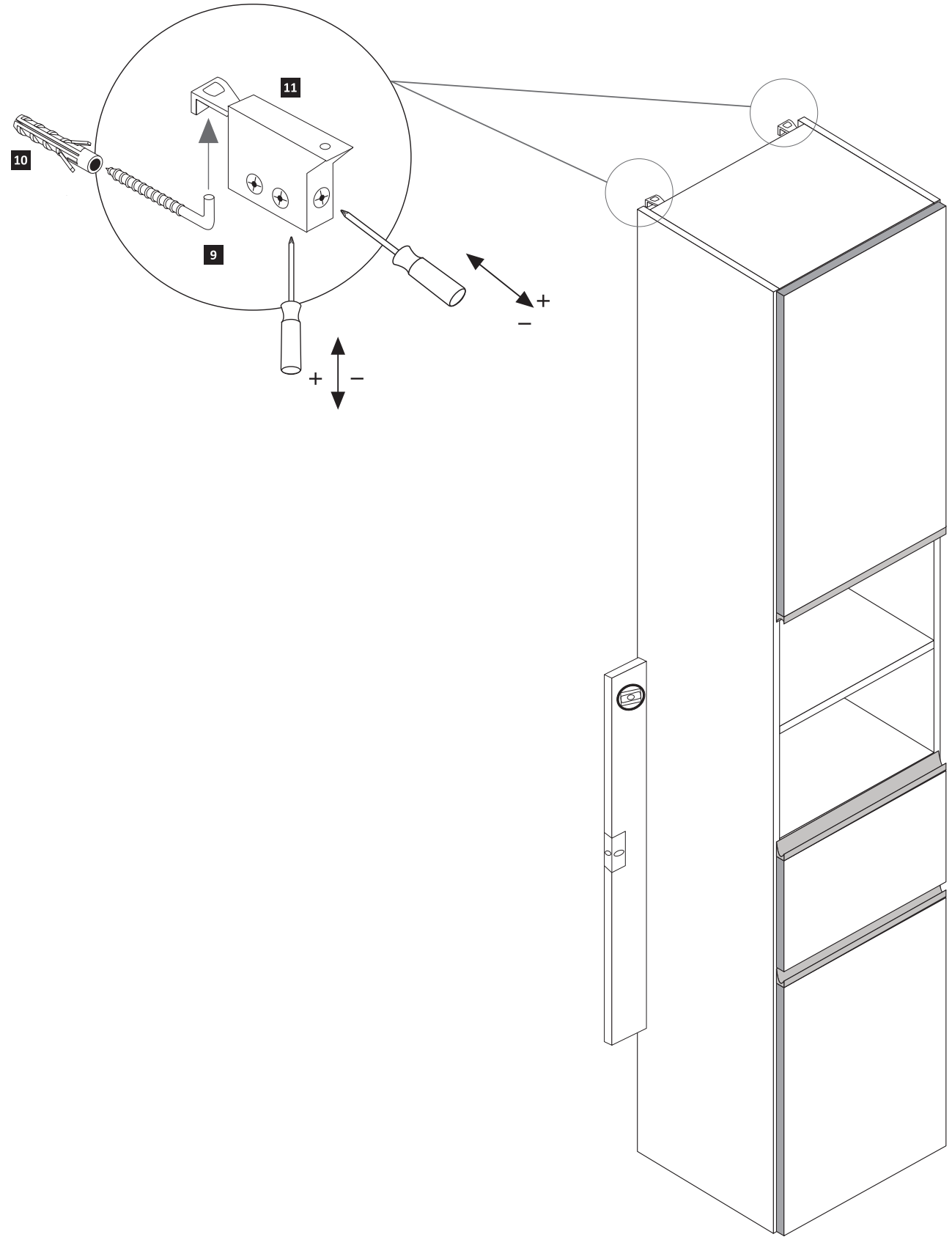





88225.516

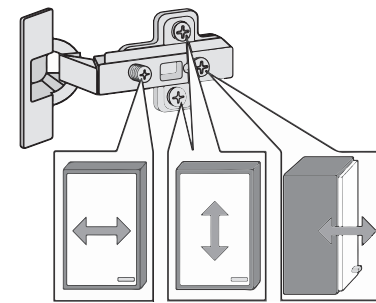
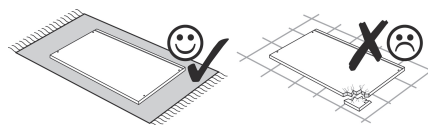
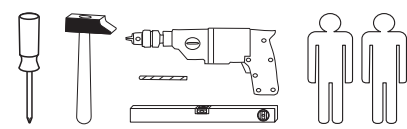
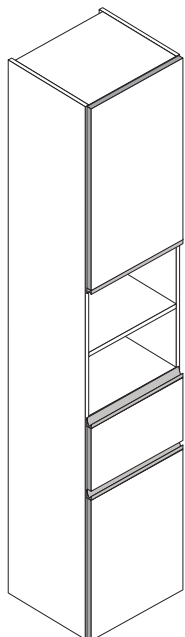

<b>1</b> 8 x 2802 8 x	<b>2</b> 8 x 2801 8 x	<b>3</b> gedämpft 2 x 1504 2 x	<b>4</b> ungedämpft 2 x 1505 2 x	<b>5</b> 4 x 1613 4 x	<b>6</b> 5/5 x 16 16 x 2821 16 x
<b>7</b> 8 x 30 8 x	<b>8</b> 4 x 30 4 x	<b>9</b> 5,8 x 55 2 x 2840 2 x	<b>10</b> 8 x 30 2 x 2842 2 x	<b>11</b> 2 x 2843 2 x	<b>12</b> 6 x 2865 6 x
<b>13</b> 5 x 25 8 x 2860 8 x	<b>14</b> 25 x 2862 25 x	<b>16</b> 6,3 x 11 4 x 2815 4 x	<b>17</b> 2 x 1121 2 x	<b>18</b> 6,3 x 16 4 x 2816 4 x	<b>19</b> Leim 1 x 2863 1 x
<b>20</b> 2 x 1122 2 x	<b>21</b> 3,5 x 15 26 x 2804 26 x	<b>22</b> 2 x 5286.300 2 x	<b>23</b> 2 x 2 x	<b>24</b> 35 mm 4 x 2886 4 x	
<b>25</b> 1 x R 1 x L 5285.300		<b>26</b> 1 x R 1 x L 5284.300			

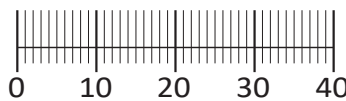

Das beigefügte Wandbefestigungsmaterial (Dübel und Schrauben) eignet sich nur für festes Mauerwerk (z.B.: Beton- oder Ziegelwände). Für andere Wandaufbauten sind eventuell Spezialdübel und andere Schrauben notwendig. Ziehen Sie gegebenenfalls eine Fachkraft zu Rate.

De begeleidende wandmontage hardware (pluggen en schroeven) is alleen geschikt voor massief metselwerk (bijvoorbeeld beton of bakstenen muren). Voor andere muur structuren zijn eventueel bijzondere ankerbouten en andere noodzakelijke. Draai indien nodig, een deskundige.

Приложенный материал для крепления к стене (дюбели и винты) пригоден только для жестких кладок (например, бетонные или кирпичные стены). Для других настенных конструкций необходимы смотря по обстоятельствам специальные дюбели и другие винты. При необходимости проконсультируйтесь у специалиста.

Le mur d'accompagnement matériel de montage (chevilles et les vis) ne convient que pour la maçonnerie solide (par exemple en béton ou des murs de briques). Pour les structures de mur d'autres sont peut-être spéciale boulons d'ancrage et d'autres nécessaires. Serrer le cas échéant, un expert.

Załączony materiał do mocowania do ściany (kolki rozprężne i wkręty) nadaje się tylko do ścian murowanych (np. z betonu lub cegieł). Do ścian wykonanych w innych technologiach konieczne być mogą specjalne kolki rozprężne i inne wkręty. W razie potrzeby skorzystaj z fachowej pomocy

Il muro di accompagnamento hardware di montaggio (tasselli e viti) è adatto solo per muratura piena (ad esempio calcestruzzo o muratura). Per le altre strutture murarie sono forse speciali bulloni di ancoraggio e necessari di altri. Serrare se necessario, un esperto.

The accompanying wall mounting hardware (anchors and screws) is suitable only for solid masonry (eg concrete or brick walls). For other wall structures are possibly special anchor bolts and other necessary. Tighten if necessary, an expert.

Ekteki duvara sabit montaj malzemeleri (dübel ve vidalar), sadece sağlam duvarlar için (örnek: beton veya tuğla) elverişlidir. Başka duvarlar için özel dübeller ve farklı vidalar gerekebilir. Gerektiğinde bir uzmana danışınız.

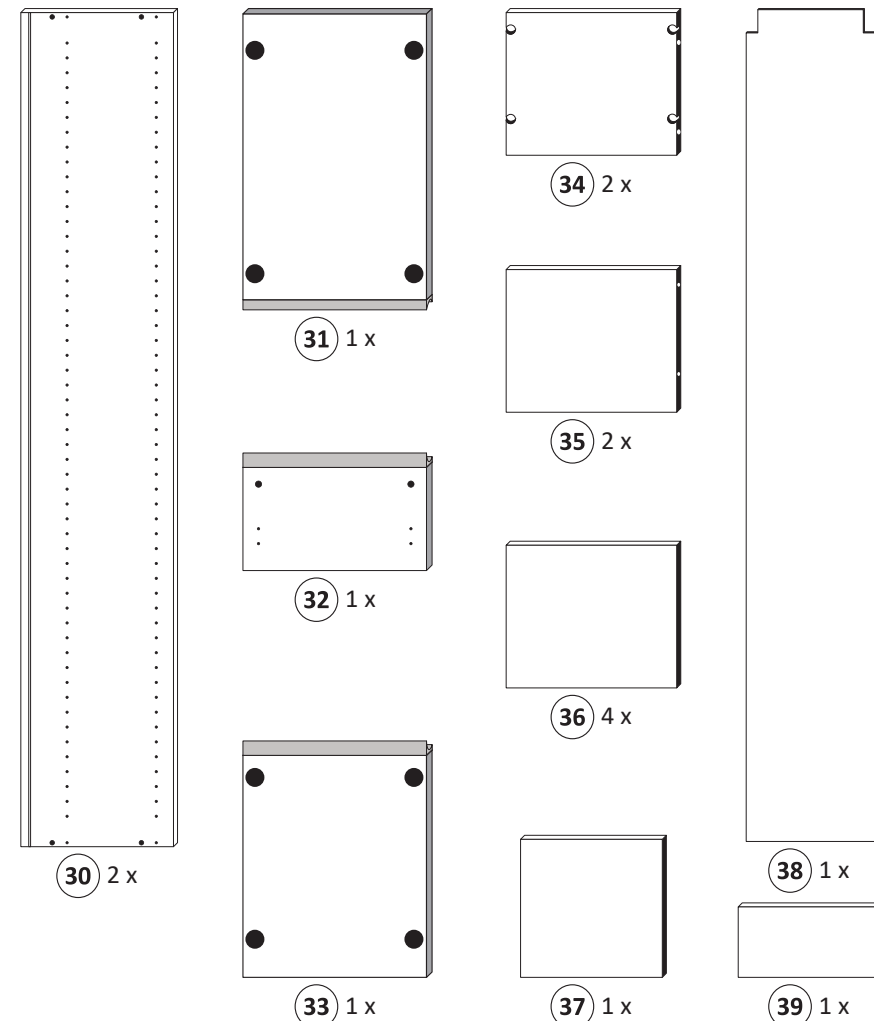

1

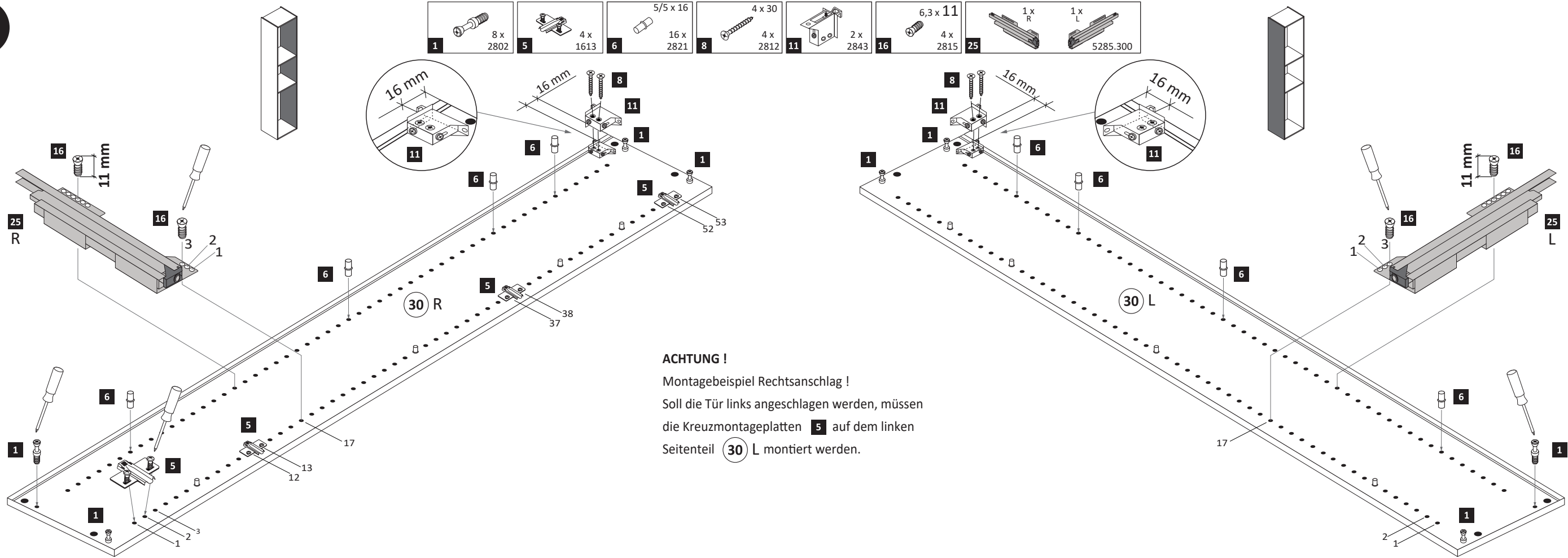

**ACHTUNG!**  
Montagebeispiel Rechtsanschlag!  
Soll die Tür links angeschlagen werden, müssen die Kreuzmontageplatten **5** auf dem linken Seitenteil **30 L** montiert werden.



**2**

- 2 8 x 2801
- 7 8 x 30 2861
- 13 5 x 25 2860
- 19 Leim 1 x 2863

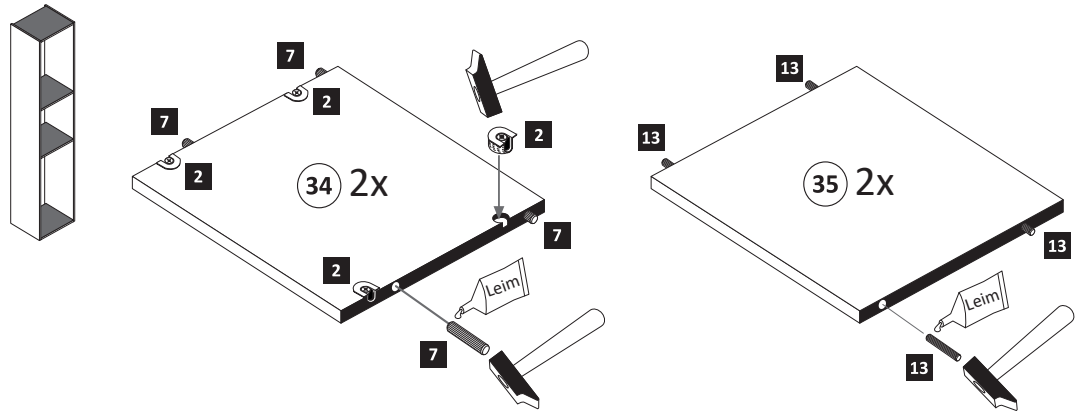

**4**

- 14 25 x 2862

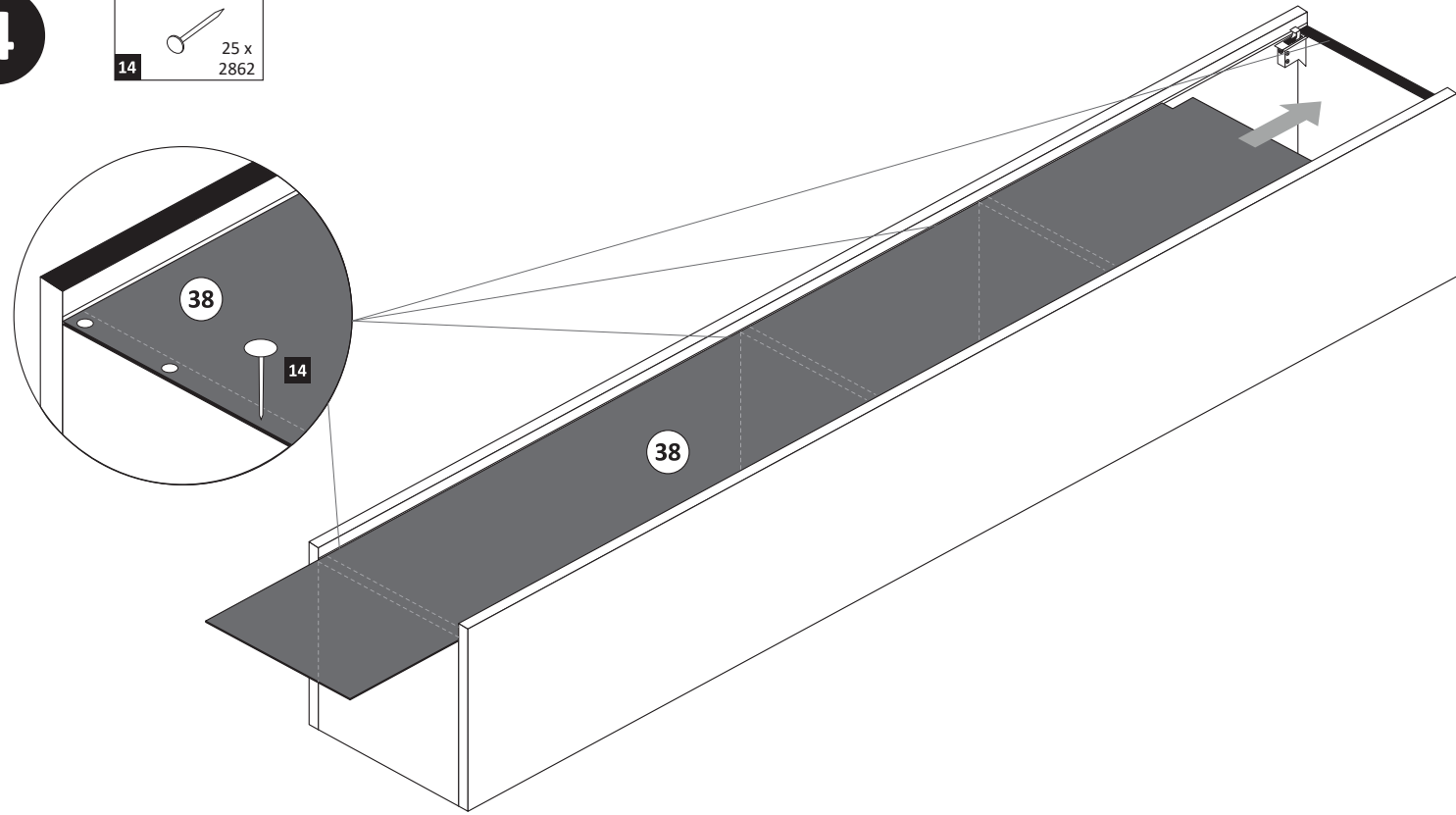

**3**

- 21 3,5 x 15 2804

- 19 Leim 1 x 2863
- 20 min.
- D Leim
  - GB Glue
  - NL Lijm
  - PL Klej
  - TR Tutkal
  - F Colle
  - I Colla

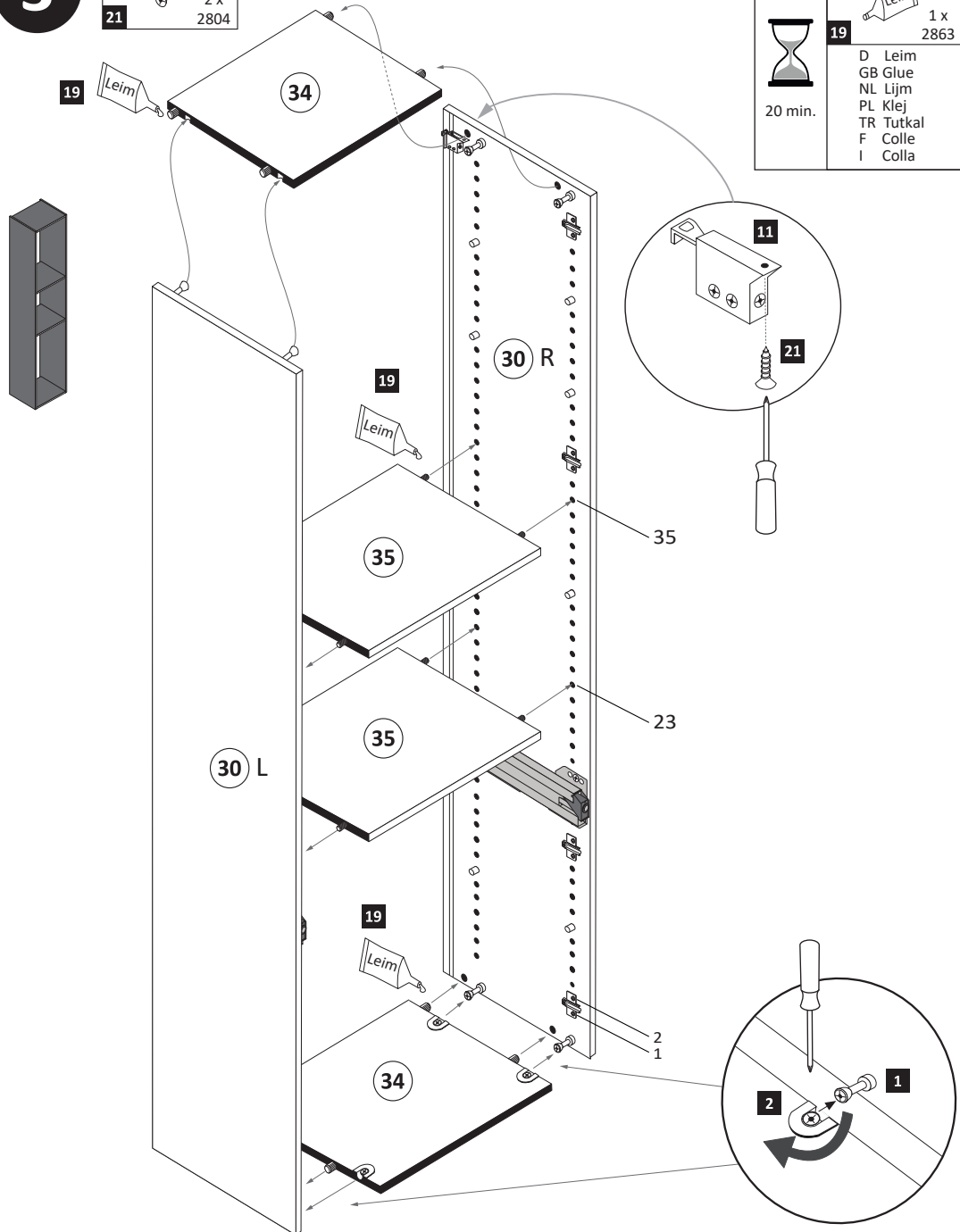

**5**

- 21 3,5 x 15 2804
- 23 2 x

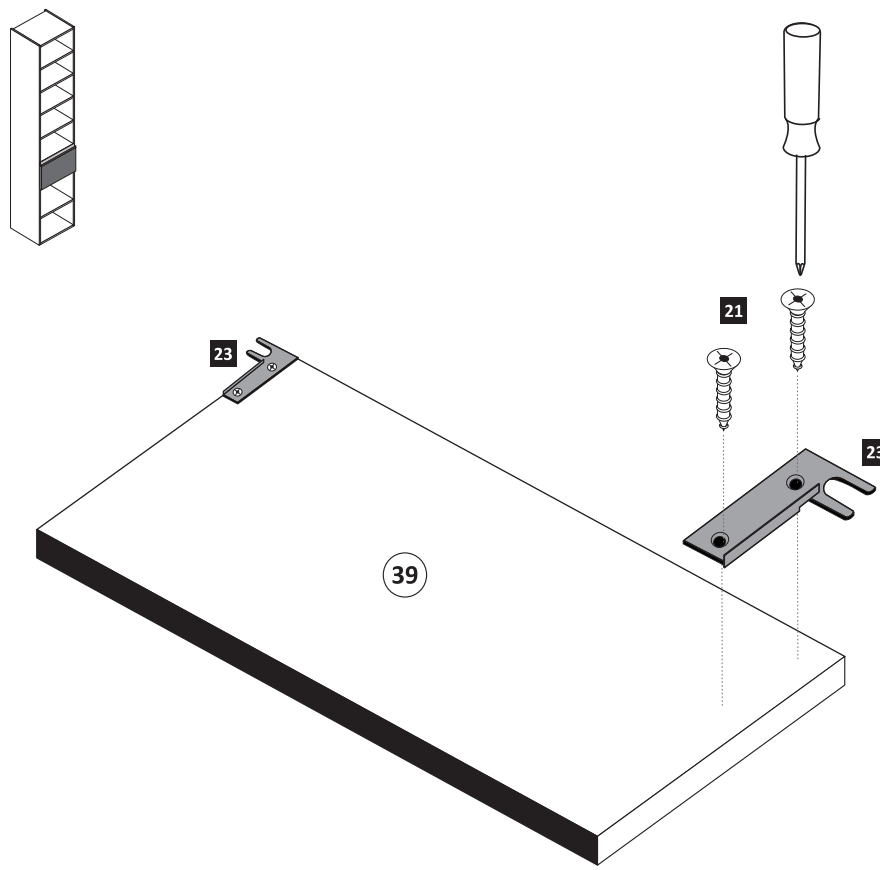

**6**

- 22 2 x 5286.300

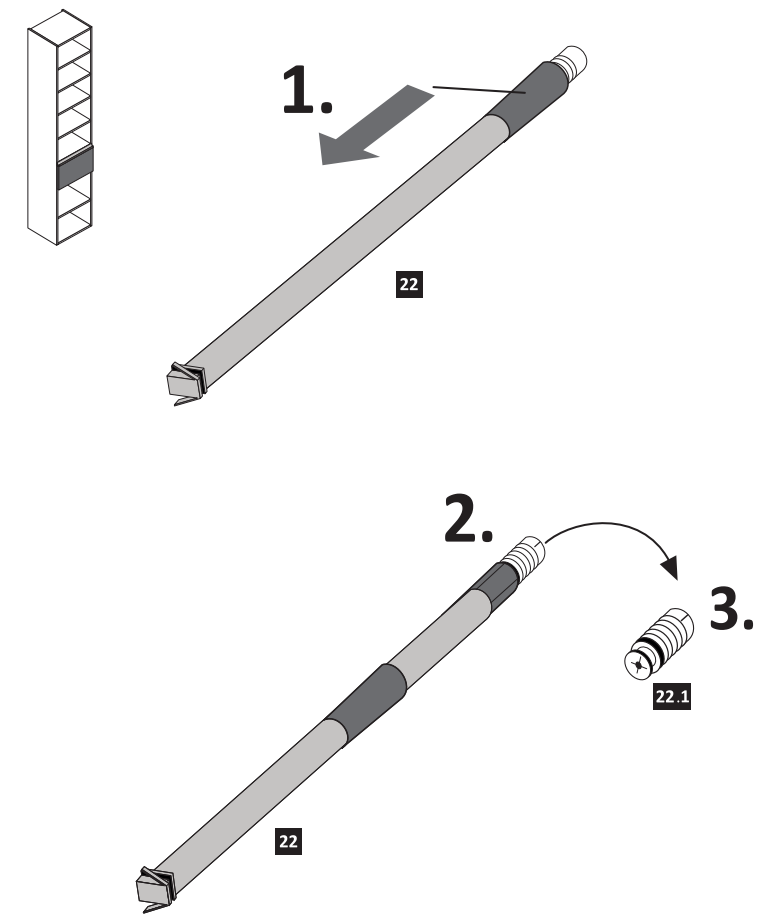

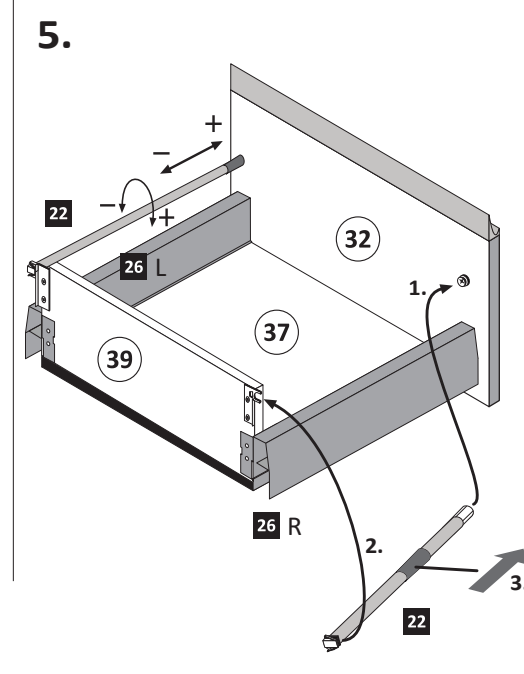
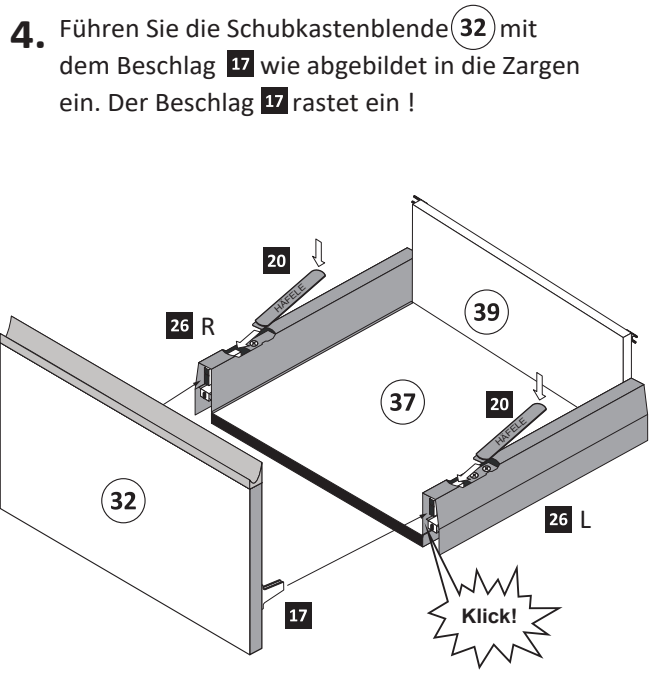
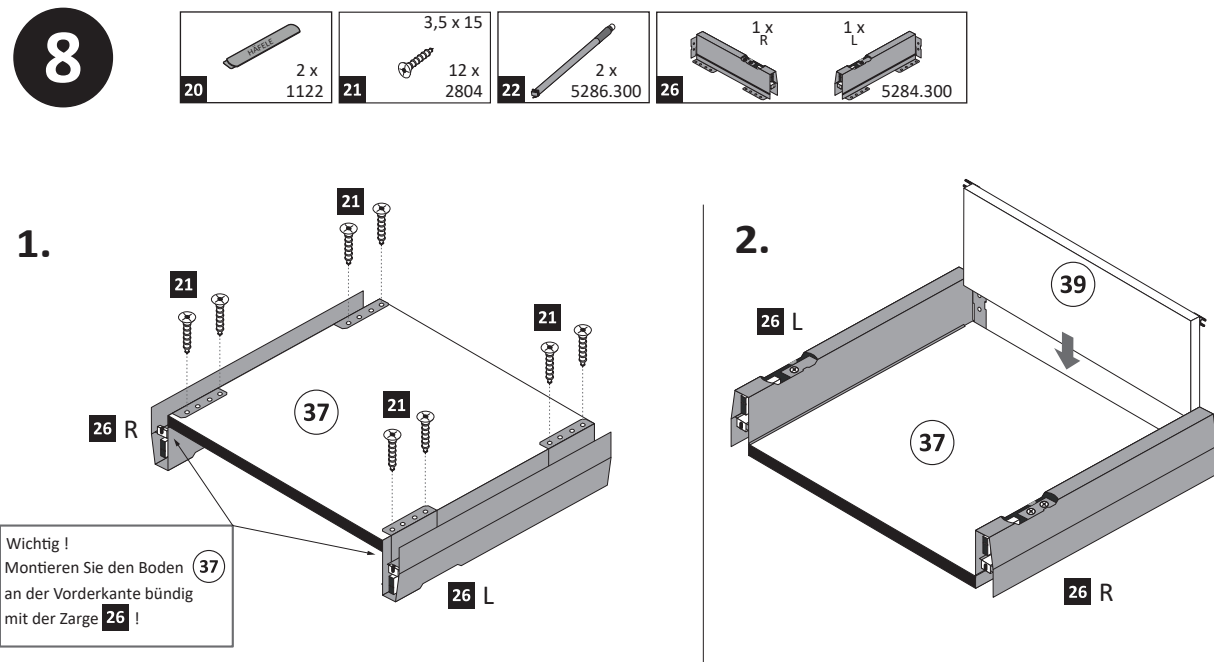
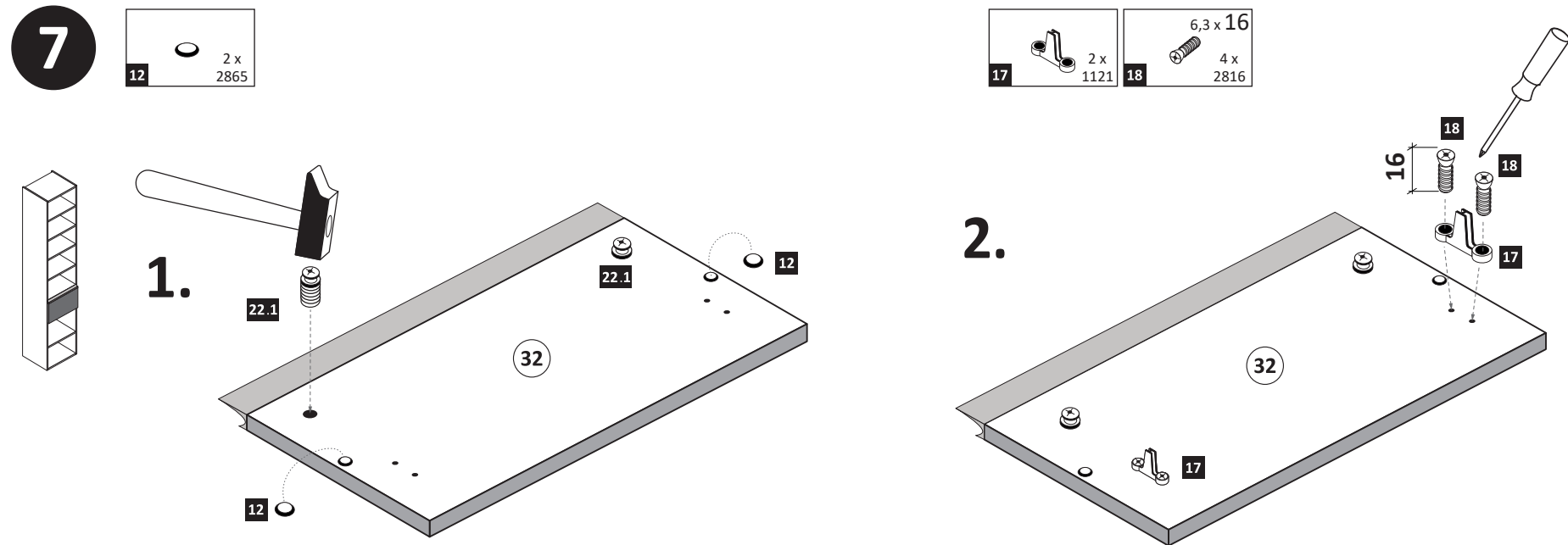

**Hinweis !**

Wie Sie den Schubkasten einhängen müssen, entnehmen Sie bitte dem beige-fügten Montagezettel der Firma HÄFELE.

Zusätzlich finden Sie auf dem Montagezettel folgende Abbildungen und Montagehilfen:

- Einstellen der Schubkastenblende
- Aushängen des Schubkastens
- Abnehmen der Schubkastenblende

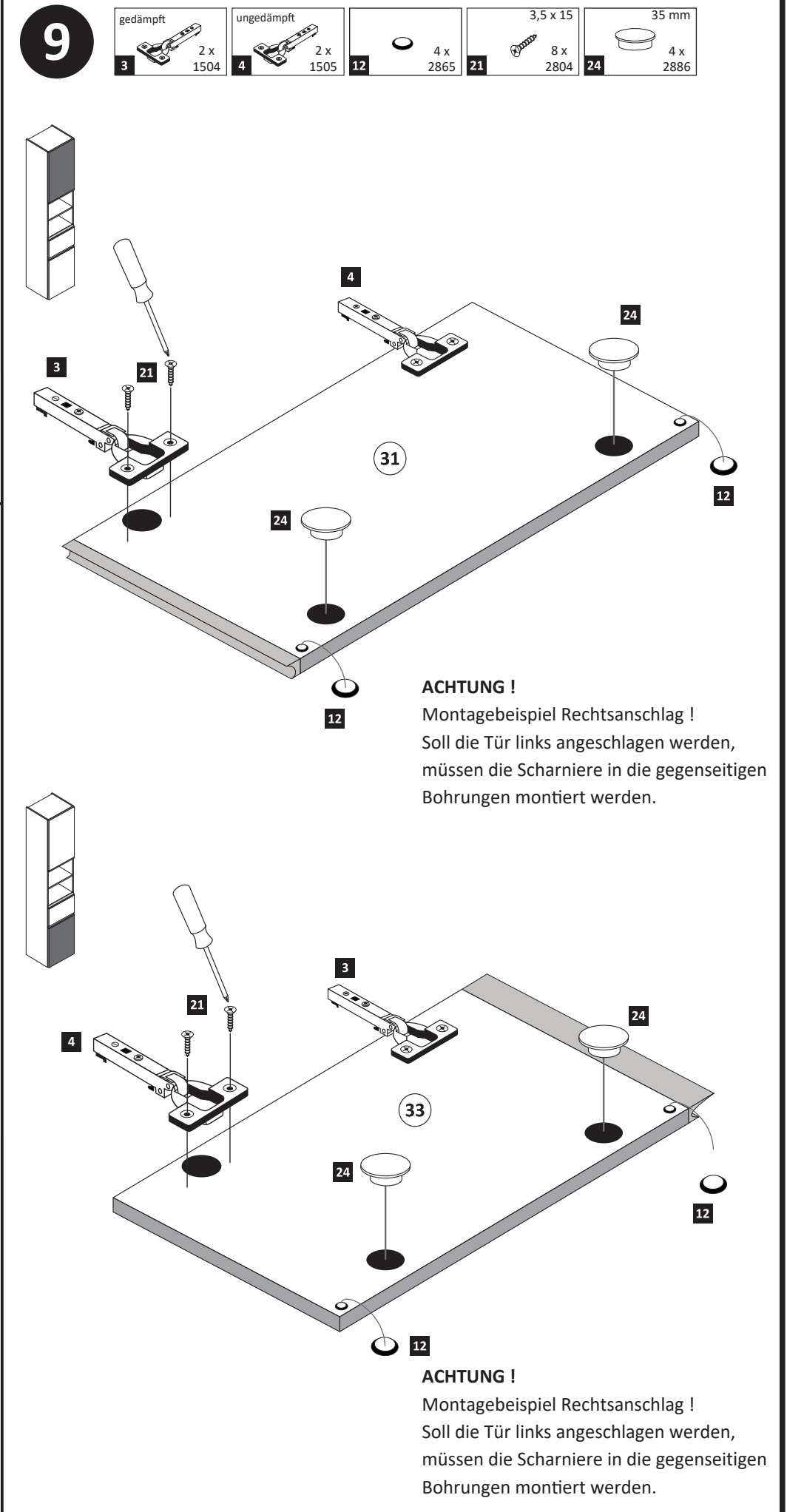

10

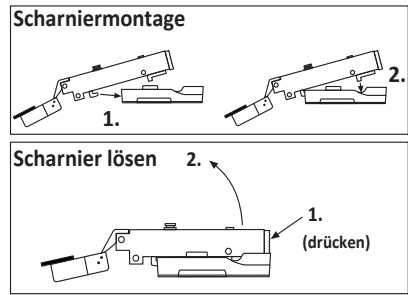
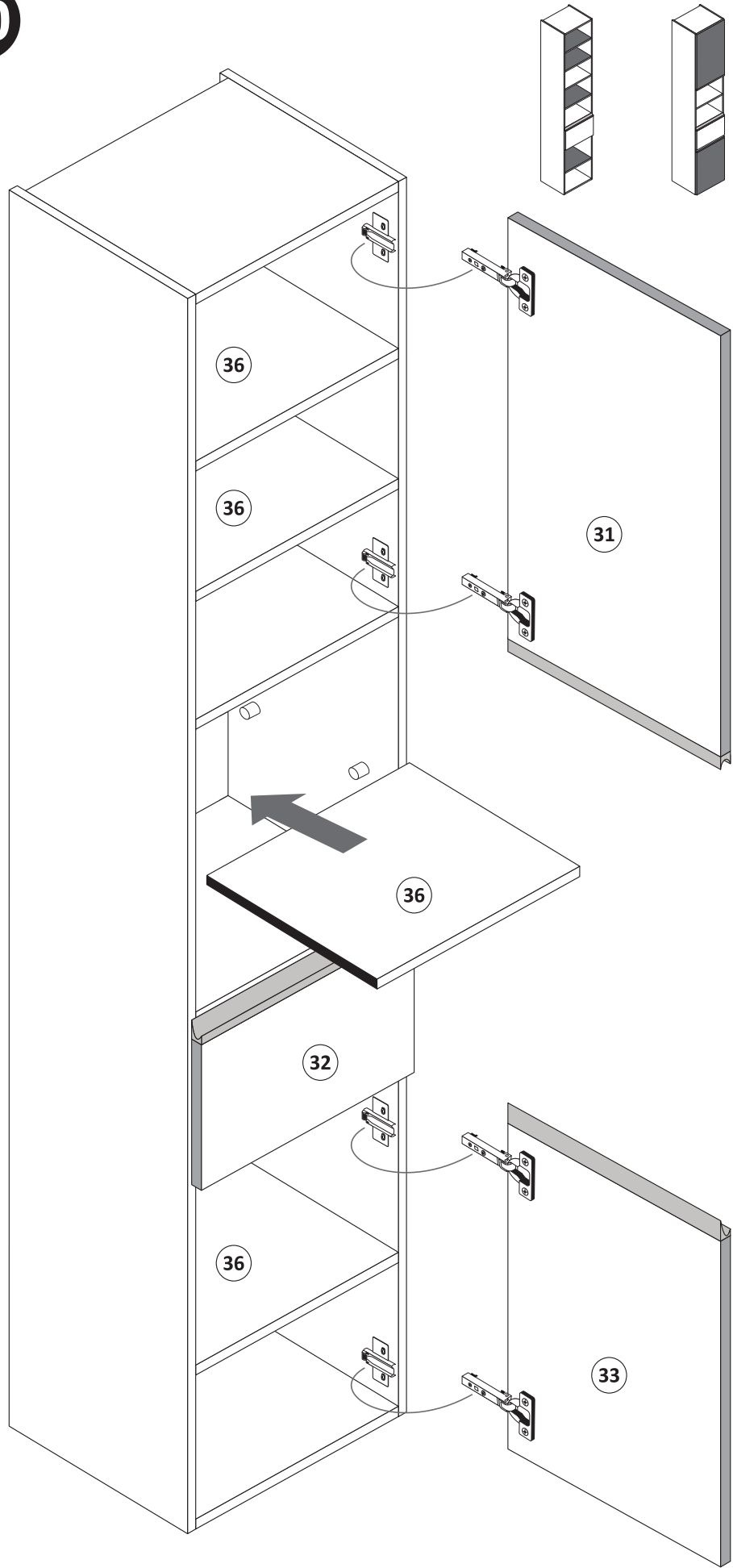

11

9	5,8 x 55 2 x 2840	10	8 x 30 2 x 2842
---	-------------------------	----	-----------------------

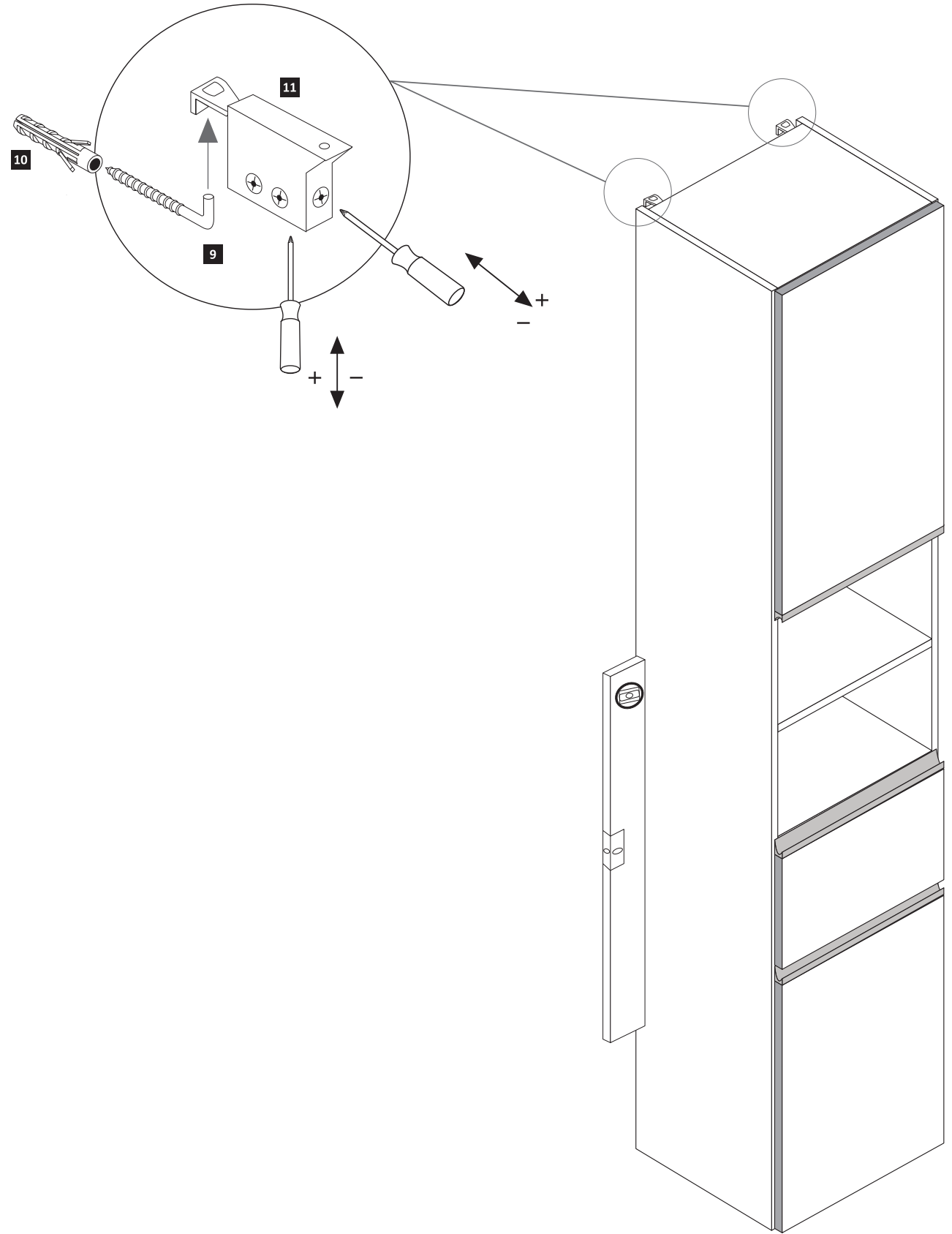



88225.516

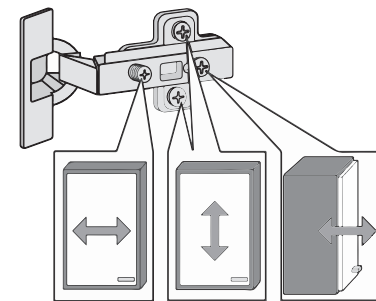
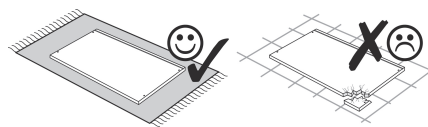
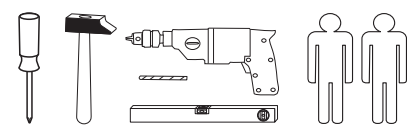
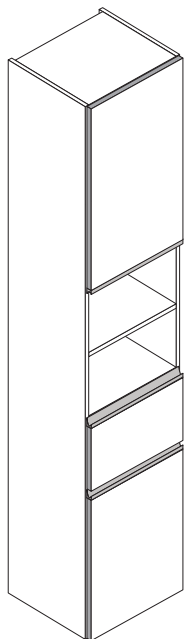

<b>1</b> 8 x 2802 8 x	<b>2</b> 8 x 2801 8 x	<b>3</b> gedämpft 2 x 1504 2 x	<b>4</b> ungedämpft 2 x 1505 2 x	<b>5</b> 4 x 1613 4 x	<b>6</b> 5/5 x 16 16 x 2821 16 x
<b>7</b> 8 x 30 8 x	<b>8</b> 4 x 30 4 x	<b>9</b> 5,8 x 55 2 x 2840 2 x	<b>10</b> 8 x 30 2 x 2842 2 x	<b>11</b> 2 x 2843 2 x	<b>12</b> 6 x 2865 6 x
<b>13</b> 5 x 25 8 x 2860 8 x	<b>14</b> 25 x 2862 25 x	<b>16</b> 6,3 x 11 4 x 2815 4 x	<b>17</b> 2 x 1121 2 x	<b>18</b> 6,3 x 16 4 x 2816 4 x	<b>19</b> Leim 1 x 2863 1 x
<b>20</b> 2 x 1122 2 x	<b>21</b> 3,5 x 15 26 x 2804 26 x	<b>22</b> 2 x 5286.300 2 x	<b>23</b> 2 x 2 x	<b>24</b> 35 mm 4 x 2886 4 x	
<b>25</b> 1 x R 1 x L 5285.300		<b>26</b> 1 x R 1 x L 5284.300			

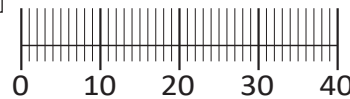

Das beigefügte Wandbefestigungsmaterial (Dübel und Schrauben) eignet sich nur für festes Mauerwerk (z.B.: Beton- oder Ziegelwände). Für andere Wandaufbauten sind eventuell Spezialdübel und andere Schrauben notwendig. Ziehen Sie gegebenenfalls eine Fachkraft zu Rate.

De begeleidende wandmontage hardware (pluggen en schroeven) is alleen geschikt voor massief metselwerk (bijvoorbeeld beton of bakstenen muren). Voor andere muur structuren zijn eventueel bijzondere ankerbouten en andere noodzakelijke. Draai indien nodig, een deskundige.

Приложенный материал для крепления к стене (дюбели и винты) пригоден только для жестких кладок (например, бетонные или кирпичные стены). Для других настенных конструкций необходимы смотря по обстоятельствам специальные дюбели и другие винты. При необходимости проконсультируйтесь у специалиста.

Le mur d'accompagnement matériel de montage (chevilles et les vis) ne convient que pour la maçonnerie solide (par exemple en béton ou des murs de briques). Pour les structures de mur d'autres sont peut-être spéciale boulons d'ancrage et d'autres nécessaires. Serrer le cas échéant, un expert.

Załączony materiał do mocowania do ściany (kolki rozprężne i wkręty) nadaje się tylko do ścian murowanych (np. z betonu lub cegieł). Do ścian wykonanych w innych technologiach konieczne być mogą specjalne kolki rozprężne i inne wkręty. W razie potrzeby skorzystaj z fachowej pomocy

Il muro di accompagnamento hardware di montaggio (tasselli e viti) è'e adatto solo per muratura piena (ad esempio calcestruzzo o muratura). Per le altre strutture murarie sono forse speciali bulloni di ancoraggio e necessari di altri. Serrare se necessario, un esperto.

The accompanying wall mounting hardware (anchors and screws) is suitable only for solid masonry (eg concrete or brick walls). For other wall structures are possibly special anchor bolts and other necessary. Tighten if necessary, an expert.

Ekteki duvara sabit montaj malzemeleri (dübel ve vidalar), sadece sağlam duvarlar için (örnek: beton veya tuğla) elverişlidir. Başka duvarlar için özel dübeller ve farklı vidalar gerekebilir. Gerektiğinde bir uzmana danışınız.

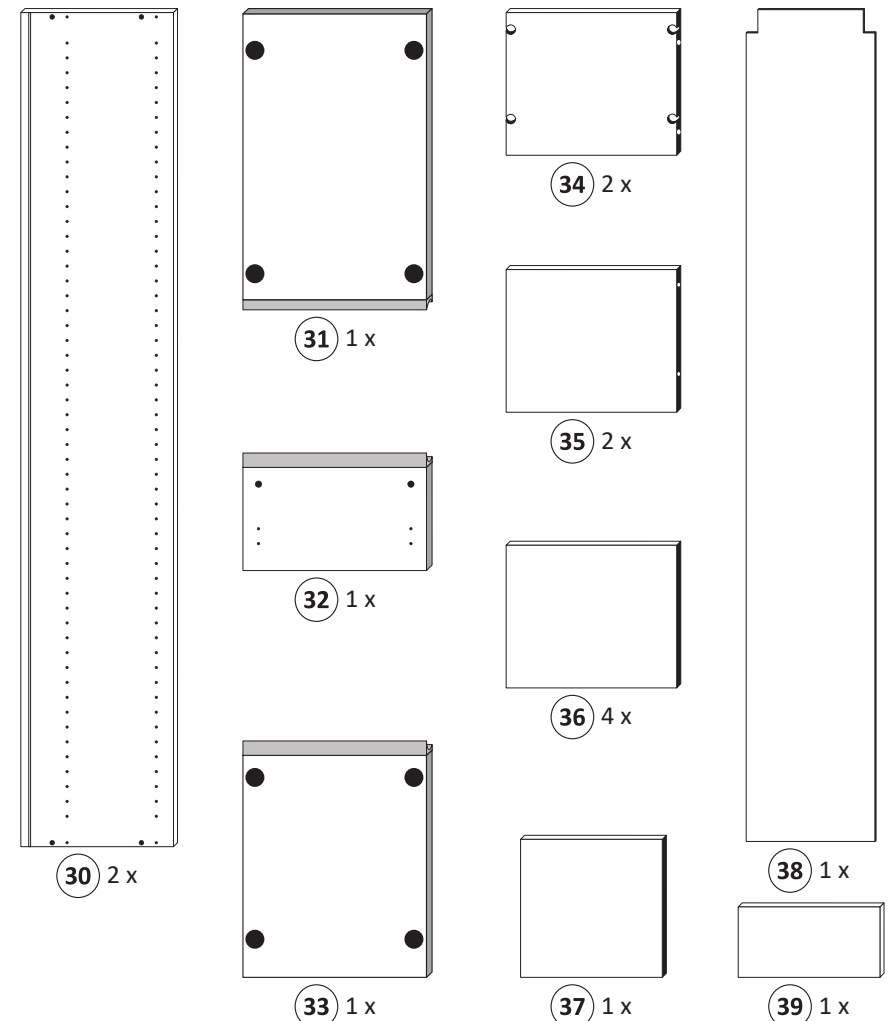

1

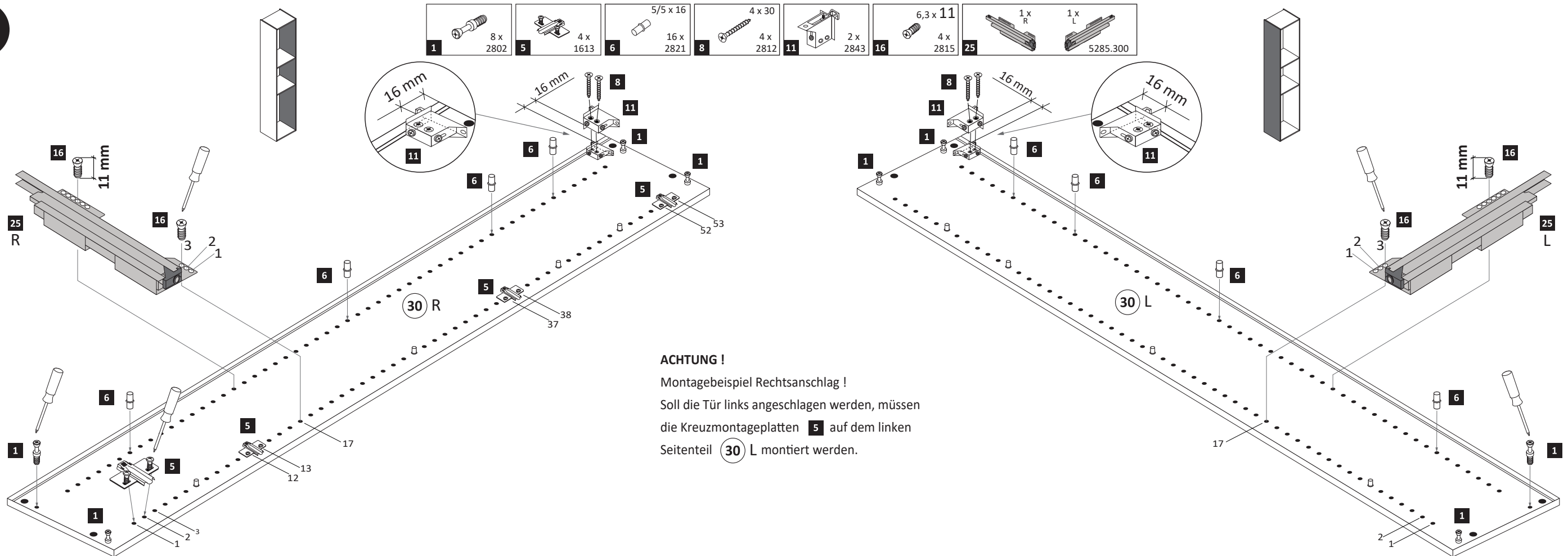

**ACHTUNG!**  
Montagebeispiel Rechtsanschlag!  
Soll die Tür links angeschlagen werden, müssen die Kreuzmontageplatten **5** auf dem linken Seitenteil **30 L** montiert werden.

**2**

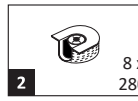
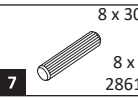
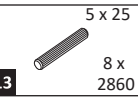
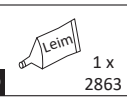
-  8 x 2801
-  8 x 30 2861
-  5 x 25 2860
-  1 x 2863

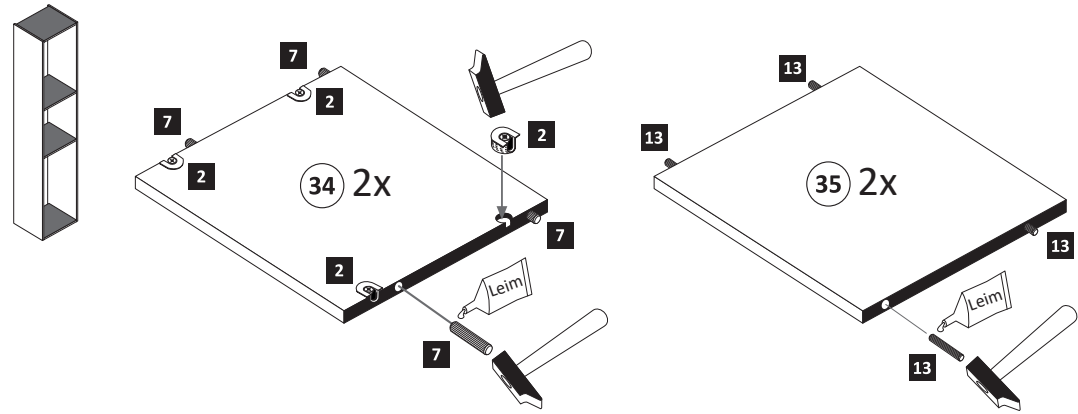

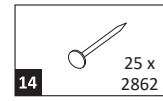

**4**

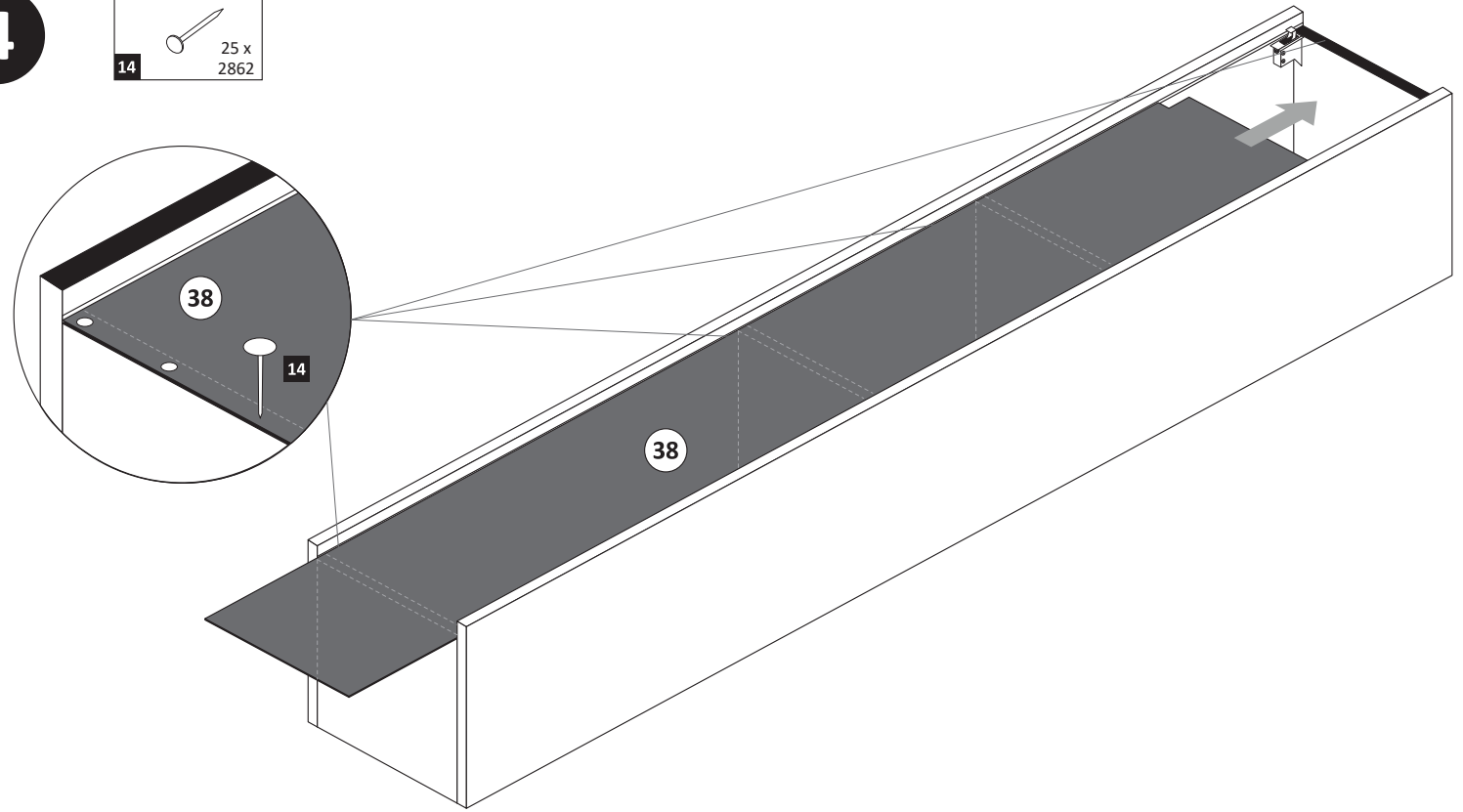
-  25 x 2862

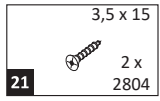

**3**

-  3,5 x 15 2804

-  1 x 2863
-  20 min.
- D Leim
- GB Glue
- NL Lijm
- PL Klej
- TR Tutkal
- F Colle
- I Colla

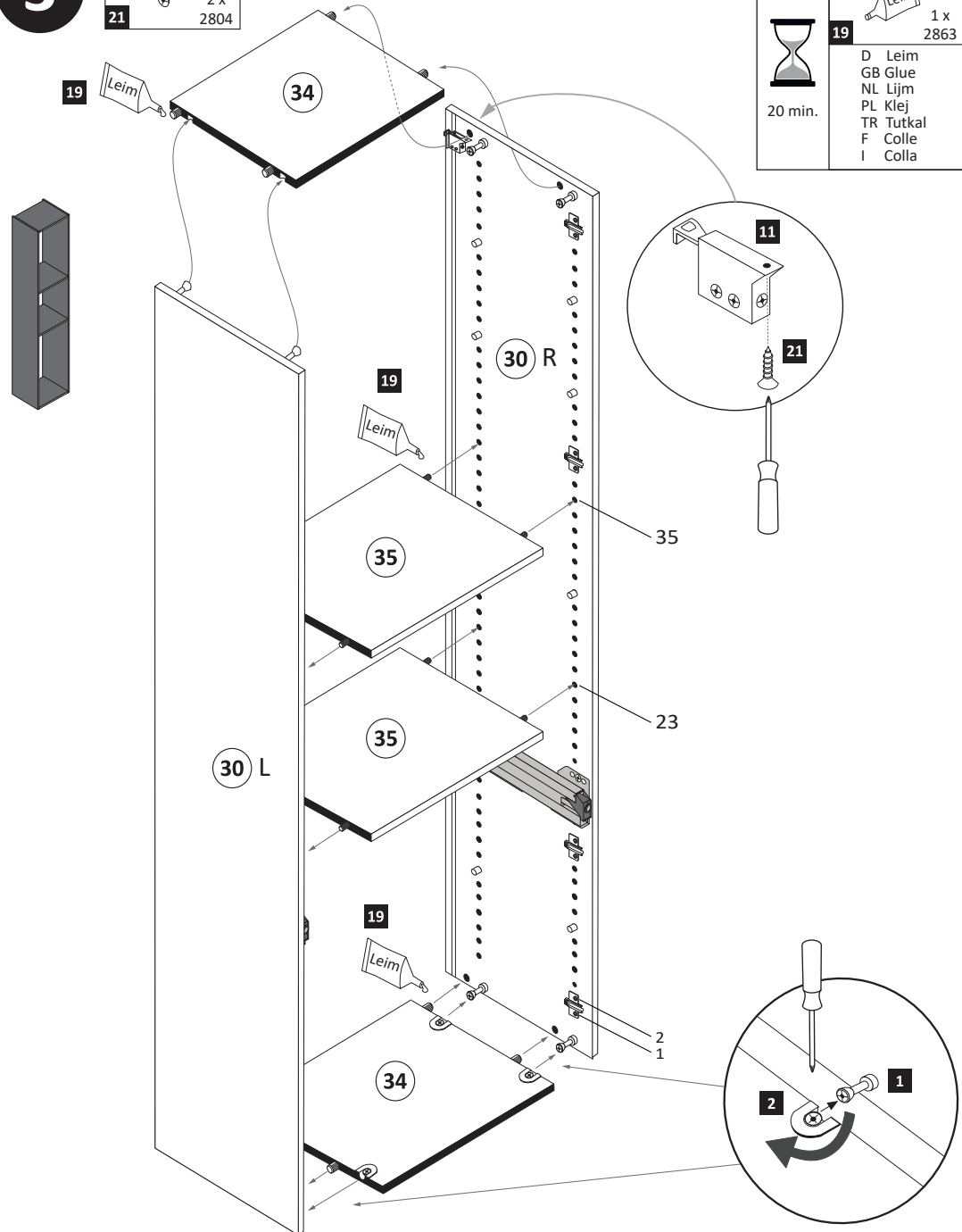

**5**

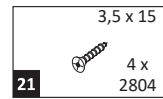
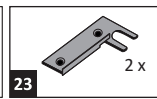
-  3,5 x 15 2804
-  2 x 23

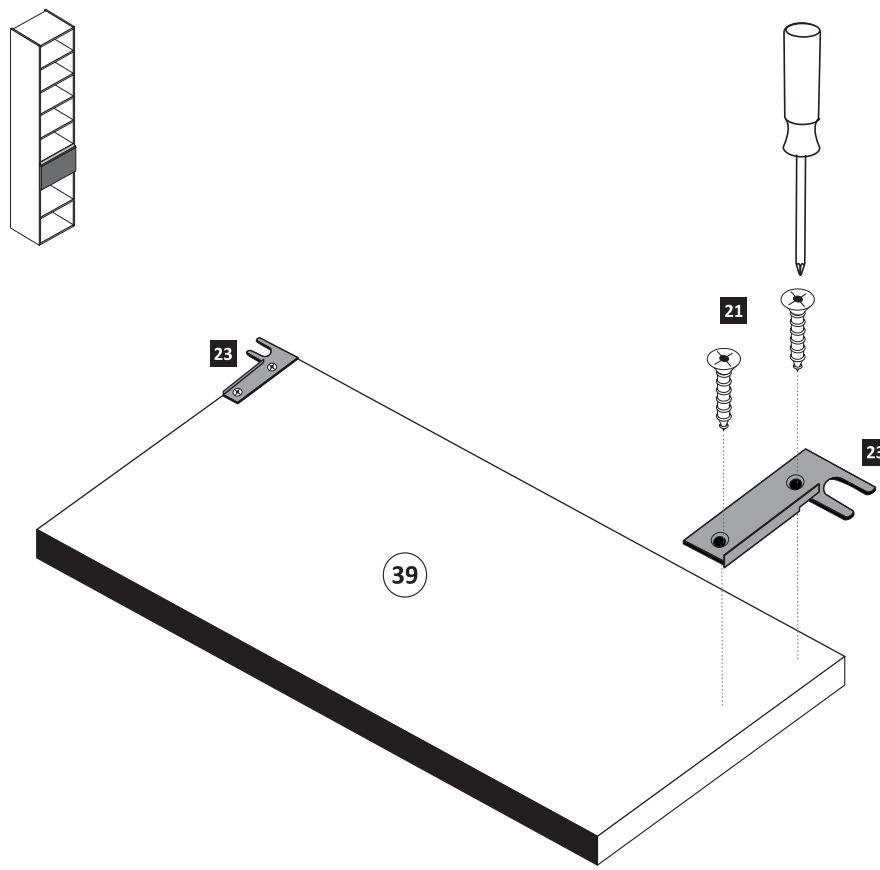

**6**

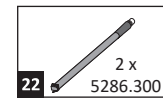
-  2 x 5286.300

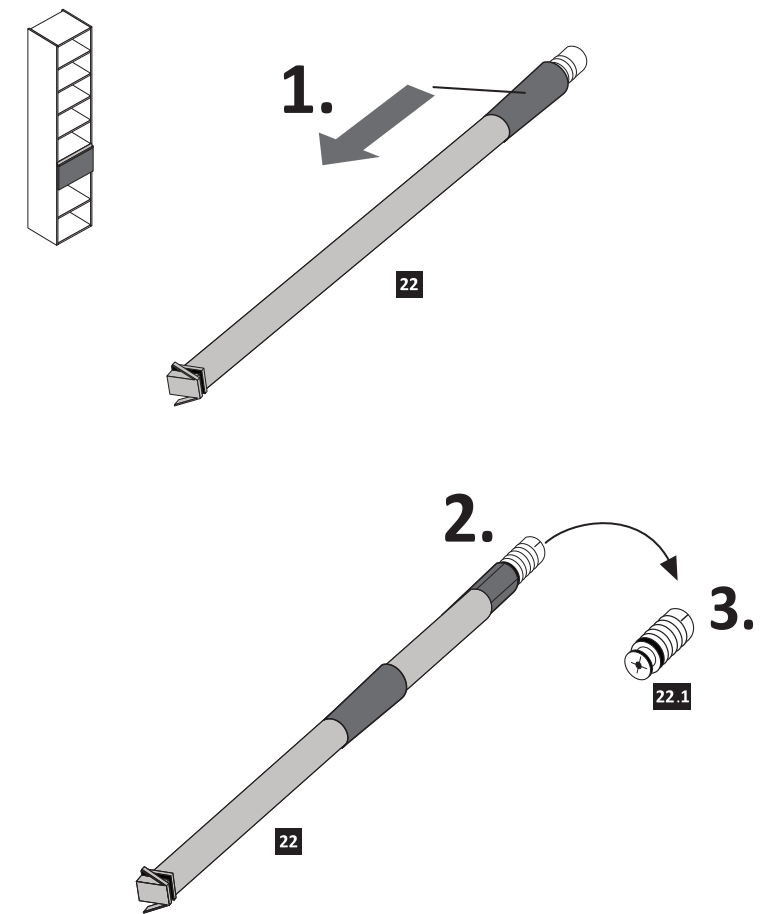



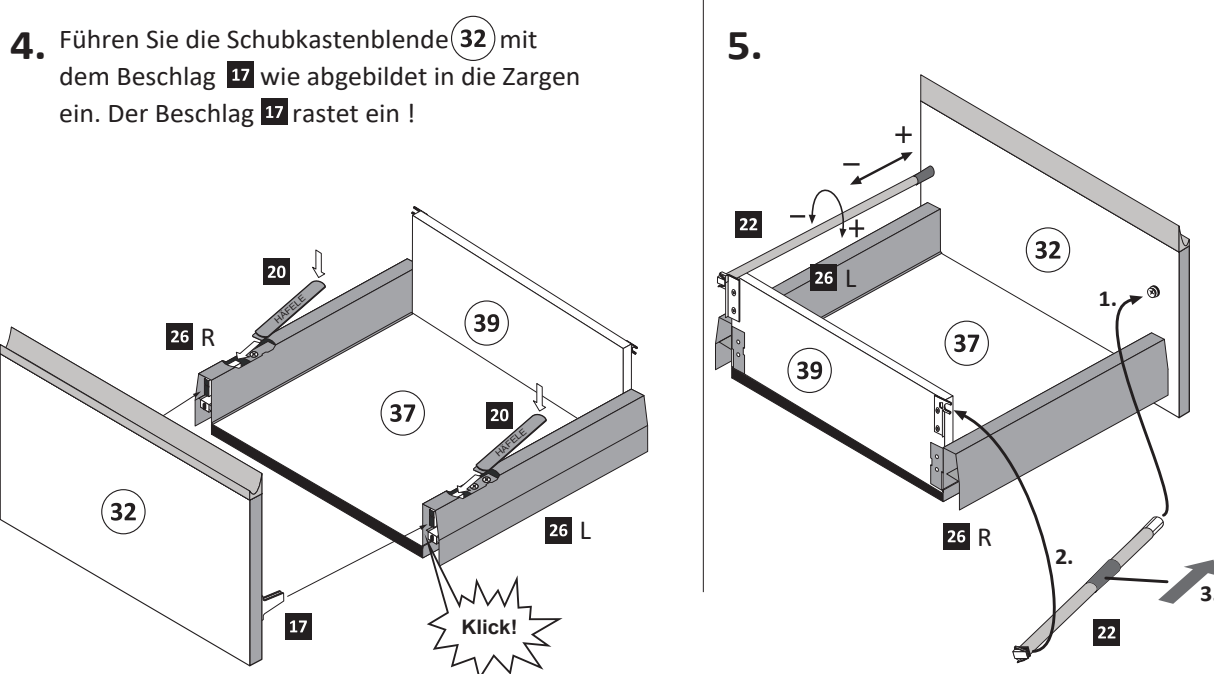
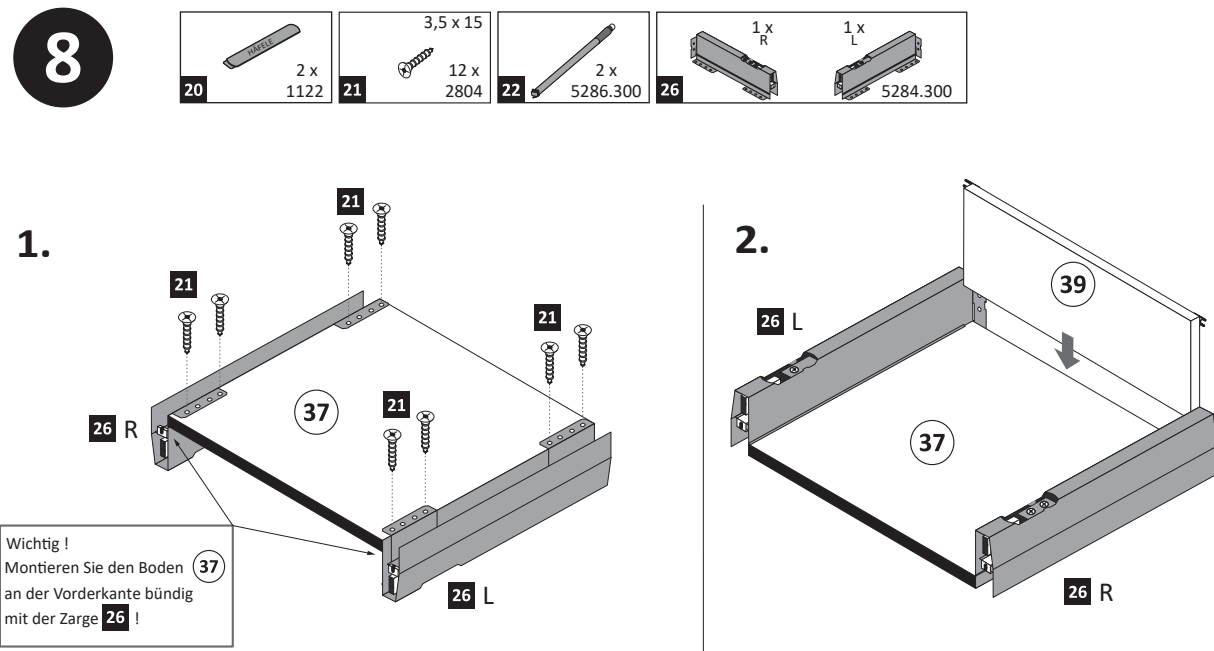
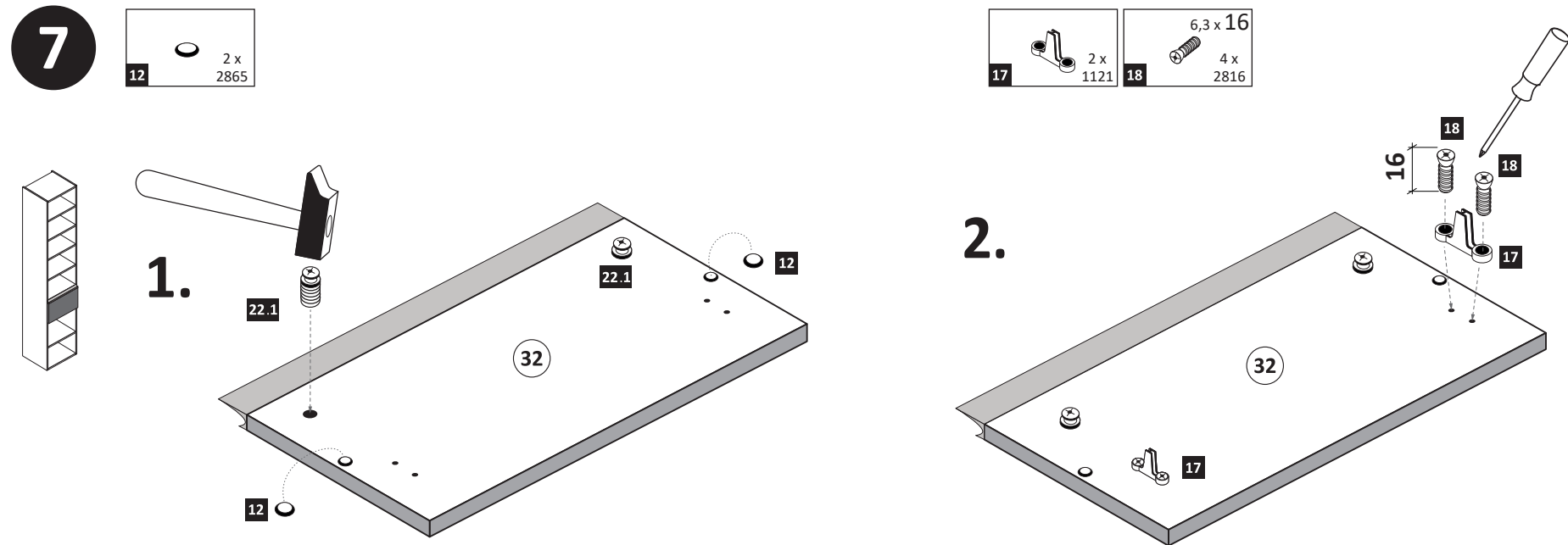

**Hinweis !**

Wie Sie den Schubkasten einhängen müssen, entnehmen Sie bitte dem beige-fügten Montagezettel der Firma HÄFLE.

Zusätzlich finden Sie auf dem Montagezettel folgende Abbildungen und Montagehilfen:

- Einstellen der Schubkastenblende
- Aushängen des Schubkastens
- Abnehmen der Schubkastenblende

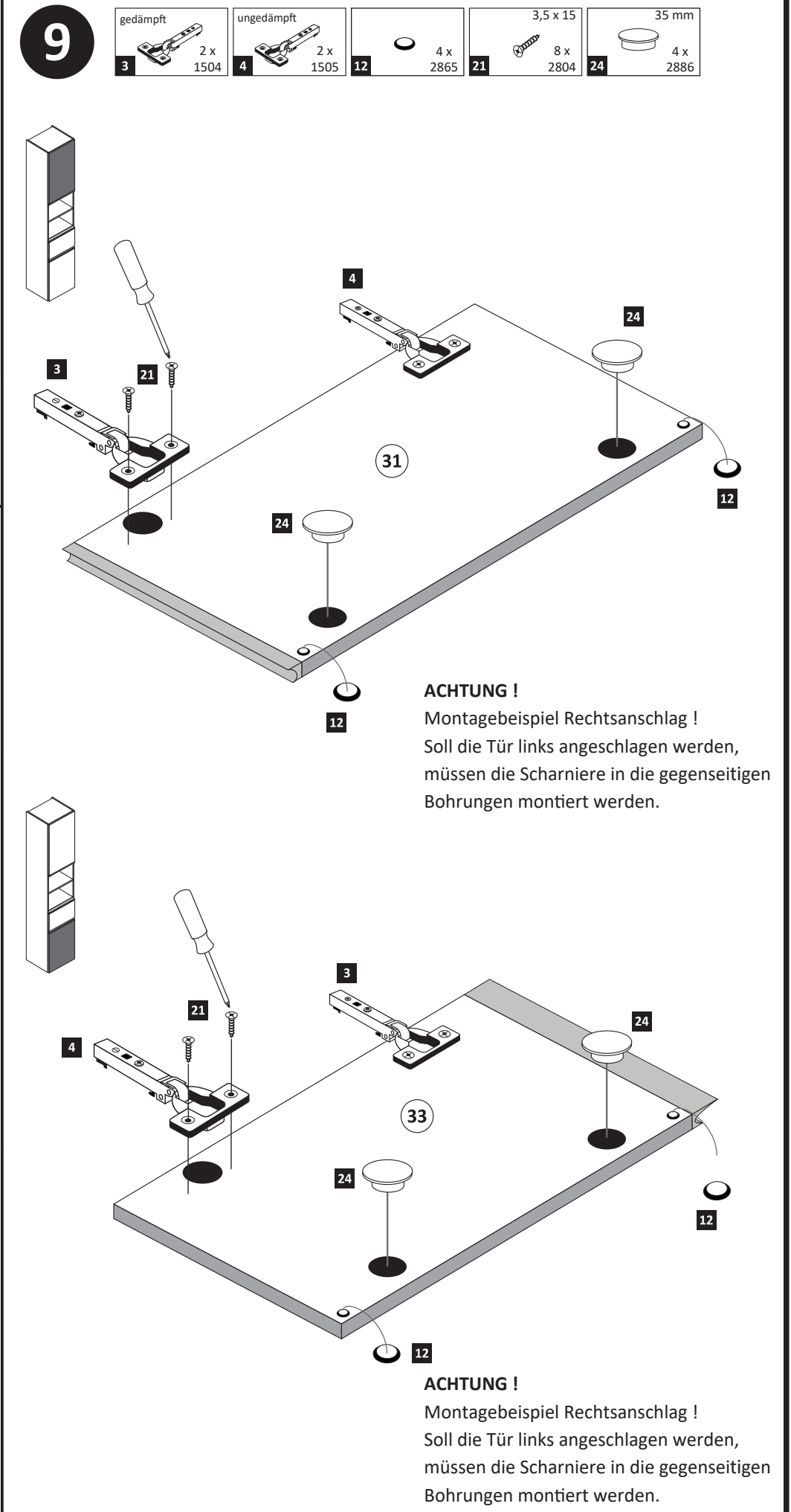

10

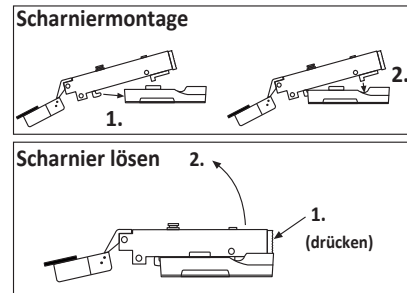
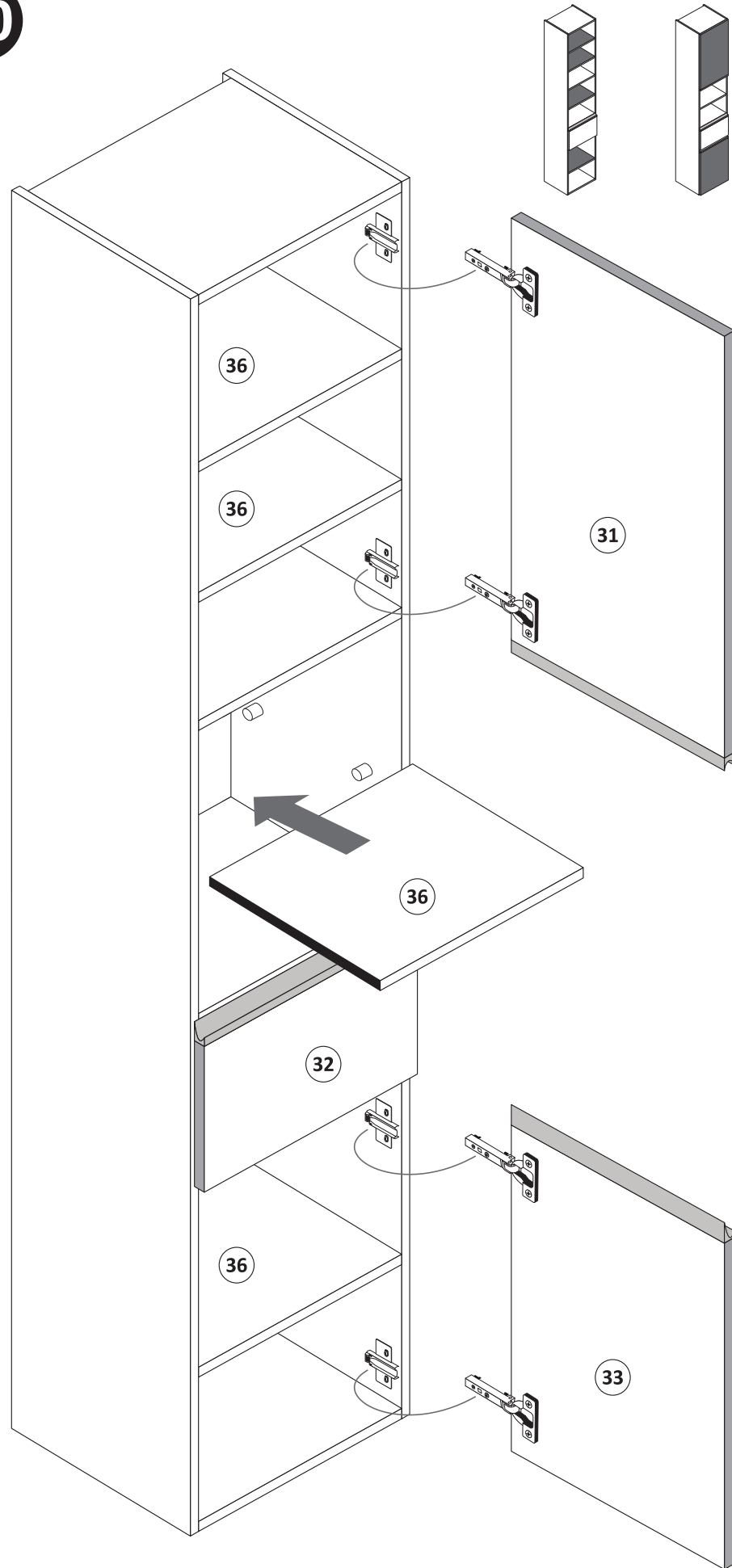

11

9	5,8 x 55 2 x 2840	10	8 x 30 2 x 2842
---	-------------------------	----	-----------------------

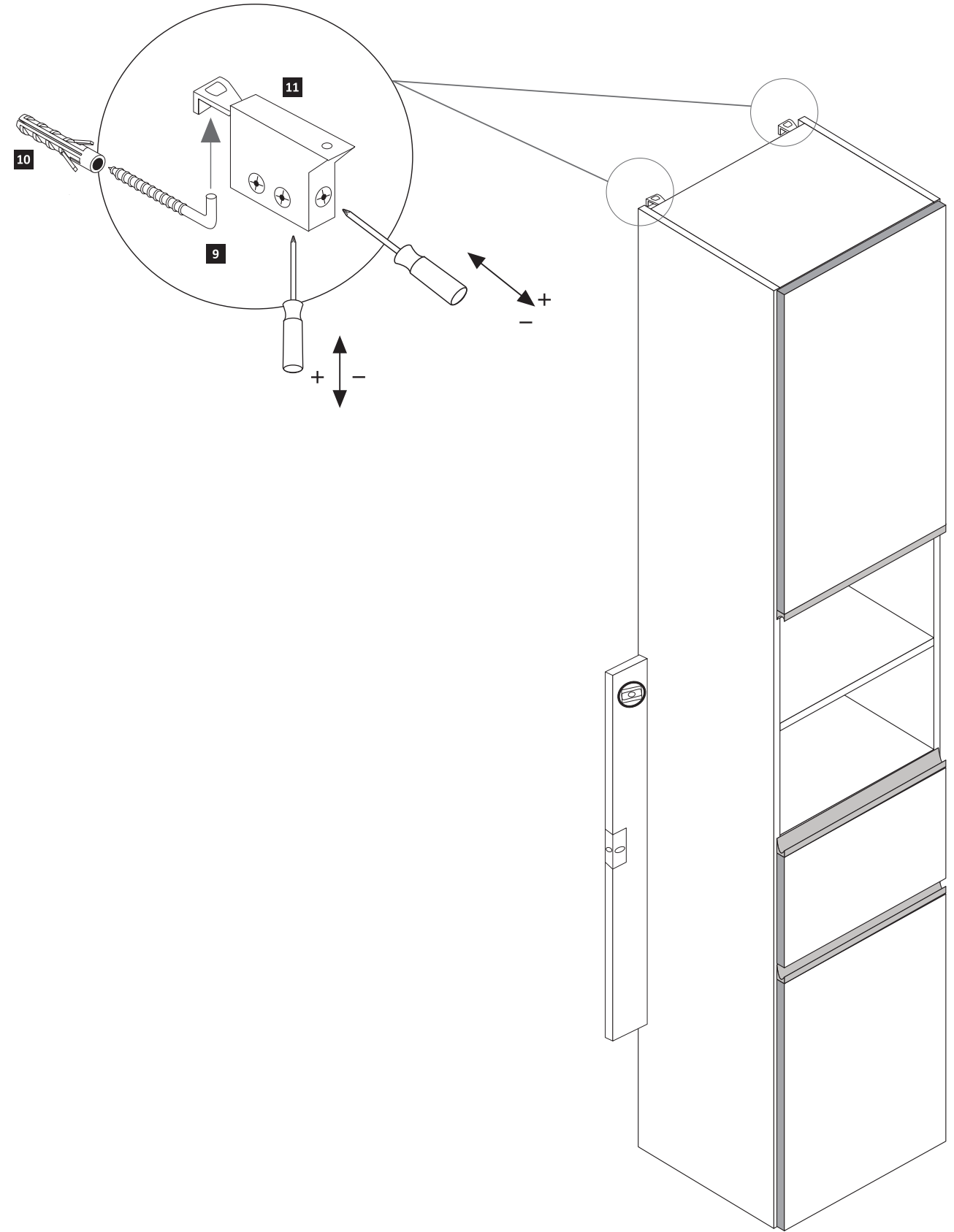



88225.516

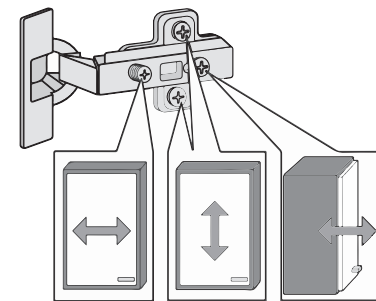
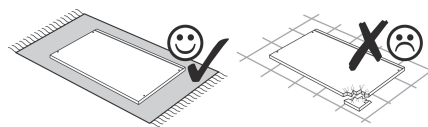
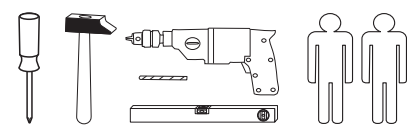
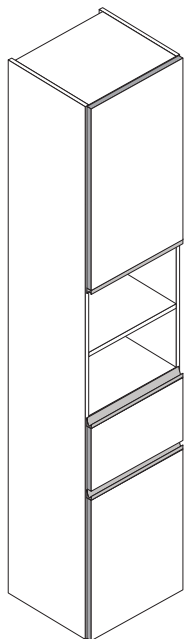

<b>1</b> 8 x 2802 8 x	<b>2</b> 8 x 2801 8 x	<b>3</b> gedämpft 2 x 1504 2 x	<b>4</b> ungedämpft 2 x 1505 2 x	<b>5</b> 4 x 1613 4 x	<b>6</b> 5/5 x 16 16 x 2821 16 x
<b>7</b> 8 x 30 8 x	<b>8</b> 4 x 30 4 x	<b>9</b> 5,8 x 55 2 x 2840 2 x	<b>10</b> 8 x 30 2 x 2842 2 x	<b>11</b> 2 x 2843 2 x	<b>12</b> 6 x 2865 6 x
<b>13</b> 5 x 25 8 x 2860 8 x	<b>14</b> 25 x 2862 25 x	<b>16</b> 6,3 x 11 4 x 2815 4 x	<b>17</b> 2 x 1121 2 x	<b>18</b> 6,3 x 16 4 x 2816 4 x	<b>19</b> Leim 1 x 2863 1 x
<b>20</b> 2 x 1122 2 x	<b>21</b> 3,5 x 15 26 x 2804 26 x	<b>22</b> 2 x 5286.300 2 x	<b>23</b> 2 x 2 x	<b>24</b> 35 mm 4 x 2886 4 x	
<b>25</b> 1 x R 1 x L 5285.300		<b>26</b> 1 x R 1 x L 5284.300			

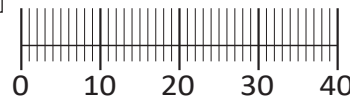

Das beigefügte Wandbefestigungsmaterial (Dübel und Schrauben) eignet sich nur für festes Mauerwerk (z.B.: Beton- oder Ziegelwände). Für andere Wandaufbauten sind eventuell Spezialdübel und andere Schrauben notwendig. Ziehen Sie gegebenenfalls eine Fachkraft zu Rate.

De begeleidende wandmontage hardware (pluggen en schroeven) is alleen geschikt voor massief metselwerk (bijvoorbeeld beton of bakstenen muren). Voor andere muur structuren zijn eventueel bijzondere ankerbouten en andere noodzakelijke. Draai indien nodig, een deskundige.

Приложенный материал для крепления к стене (дюбели и винты) пригоден только для жестких кладок (например, бетонные или кирпичные стены). Для других настенных конструкций необходимы смотря по обстоятельствам специальные дюбели и другие винты. При необходимости проконсультируйтесь у специалиста.

Le mur d'accompagnement matériel de montage (chevilles et les vis) ne convient que pour la maçonnerie solide (par exemple en béton ou des murs de briques). Pour les structures de mur d'autres sont peut-être spéciale boulons d'ancrage et d'autres nécessaires. Serrer le cas échéant, un expert.

Załączony materiał do mocowania do ściany (kolki rozprężne i wkręty) nadaje się tylko do ścian murowanych (np. z betonu lub cegieł). Do ścian wykonanych w innych technologiach konieczne być mogą specjalne kolki rozprężne i inne wkręty. W razie potrzeby skorzystaj z fachowej pomocy

Il muro di accompagnamento hardware di montaggio (tasselli e viti) è'e adatto solo per muratura piena (ad esempio calcestruzzo o muratura). Per le altre strutture murarie sono forse speciali bulloni di ancoraggio e necessari di altri. Serrare se necessario, un esperto.

The accompanying wall mounting hardware (anchors and screws) is suitable only for solid masonry (eg concrete or brick walls). For other wall structures are possibly special anchor bolts and other necessary. Tighten if necessary, an expert.

Ekteki duvara sabit montaj malzemeleri (dübel ve vidalar), sadece sağlam duvarlar için (örnek: beton veya tuğla) elverişlidir. Başka duvarlar için özel dübeller ve farklı vidalar gerekebilir. Gerektiğinde bir uzmana danışınız.

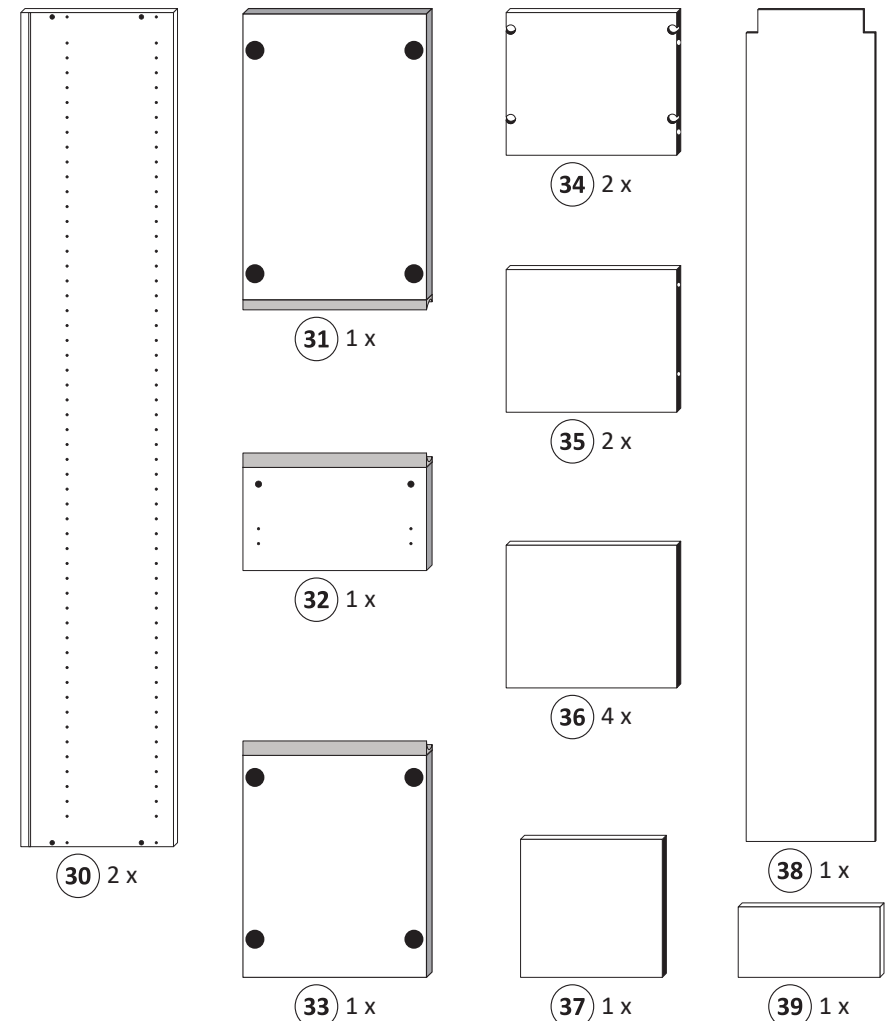

1

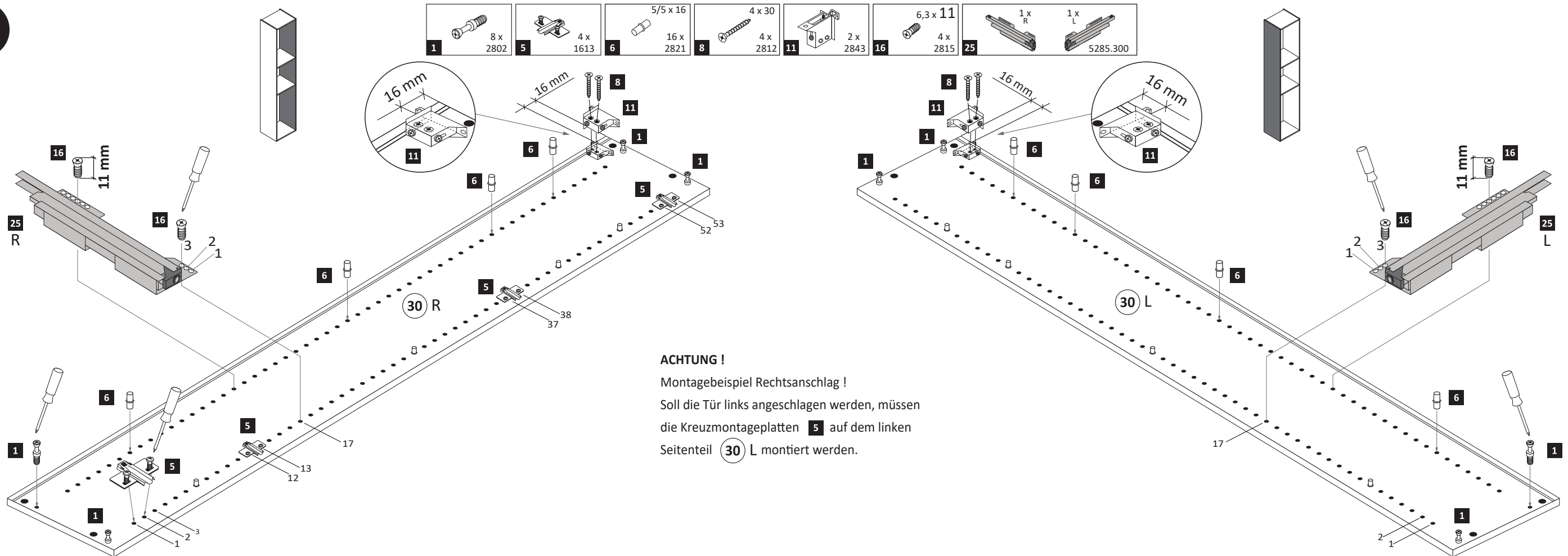

**ACHTUNG!**  
Montagebeispiel Rechtsanschlag!  
Soll die Tür links angeschlagen werden, müssen die Kreuzmontageplatten **5** auf dem linken Seitenteil **30 L** montiert werden.

**2**

- 8 x 2801
- 8 x 2861
- 5 x 2860
- 1 x 2863

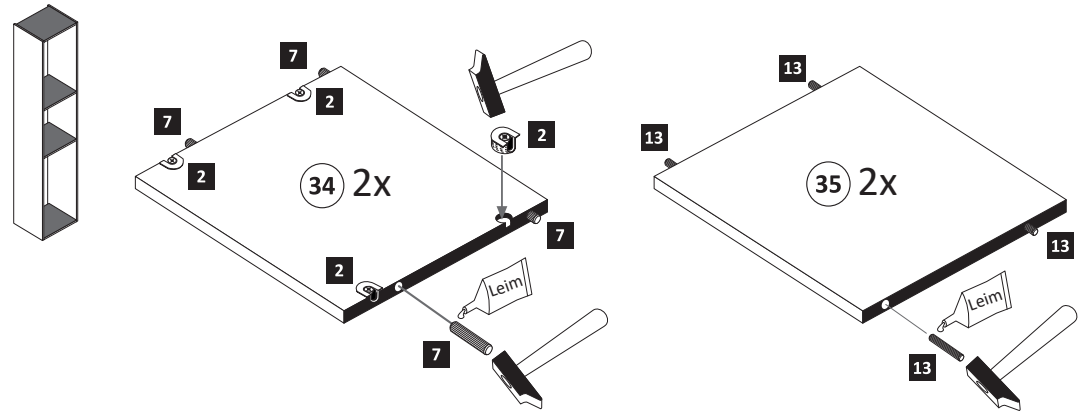

**4**

- 25 x 2862

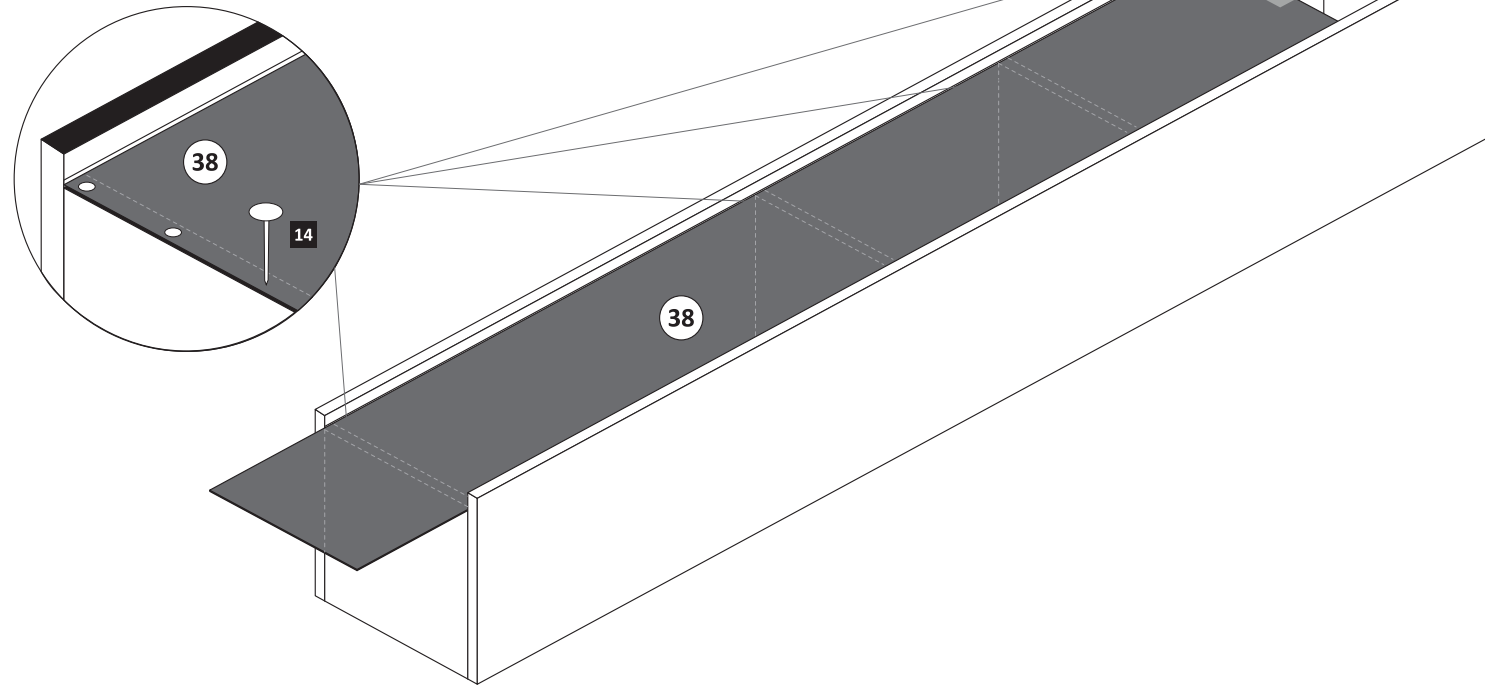

**3**

- 3,5 x 15
- 2 x 2804

- 1 x 2863
- D Leim  
 GB Glue  
 NL Lijm  
 PL Klej  
 TR Tutkal  
 F Colle  
 I Colla
- 20 min.

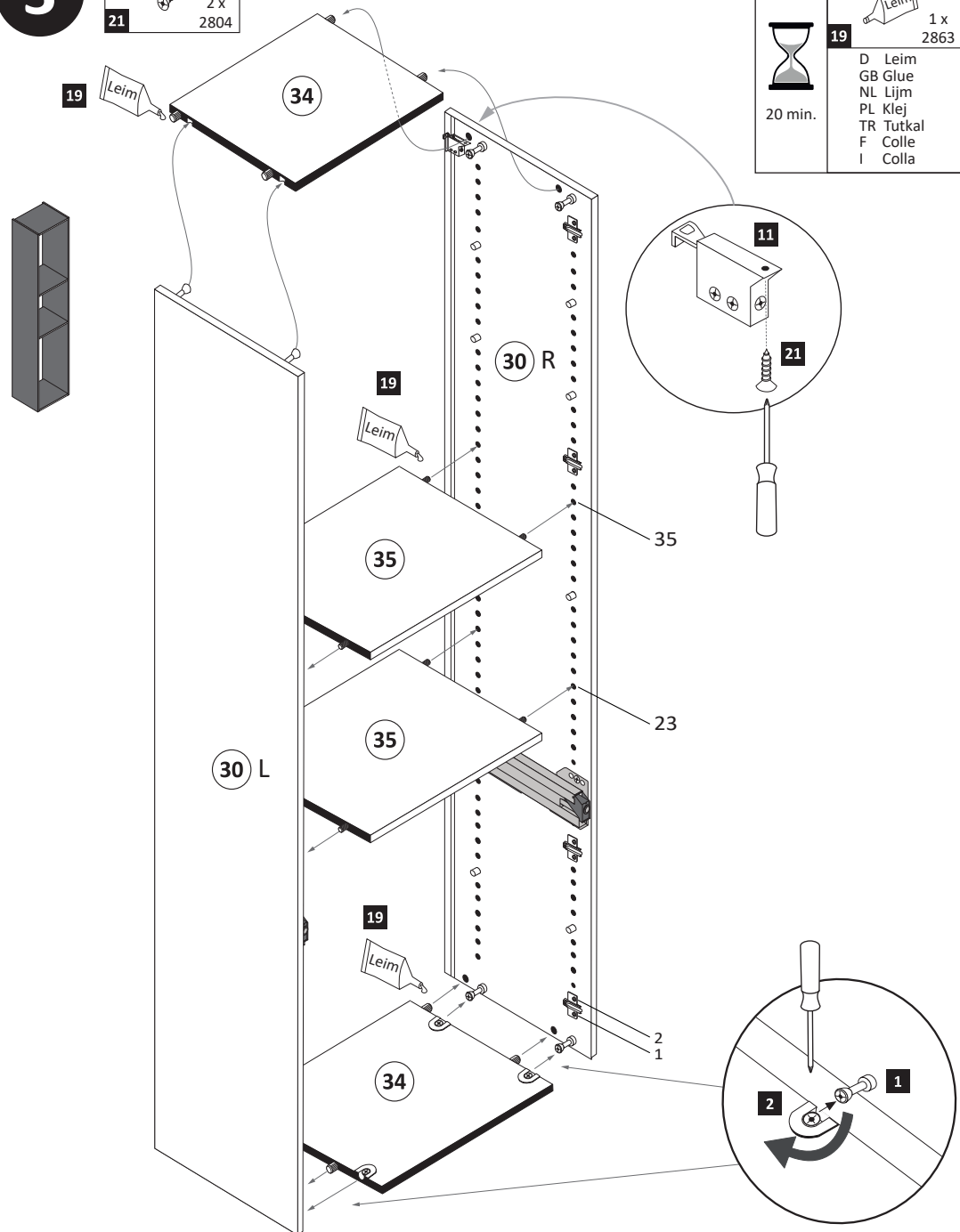

**5**

- 3,5 x 15
- 4 x 2804
- 2 x 23

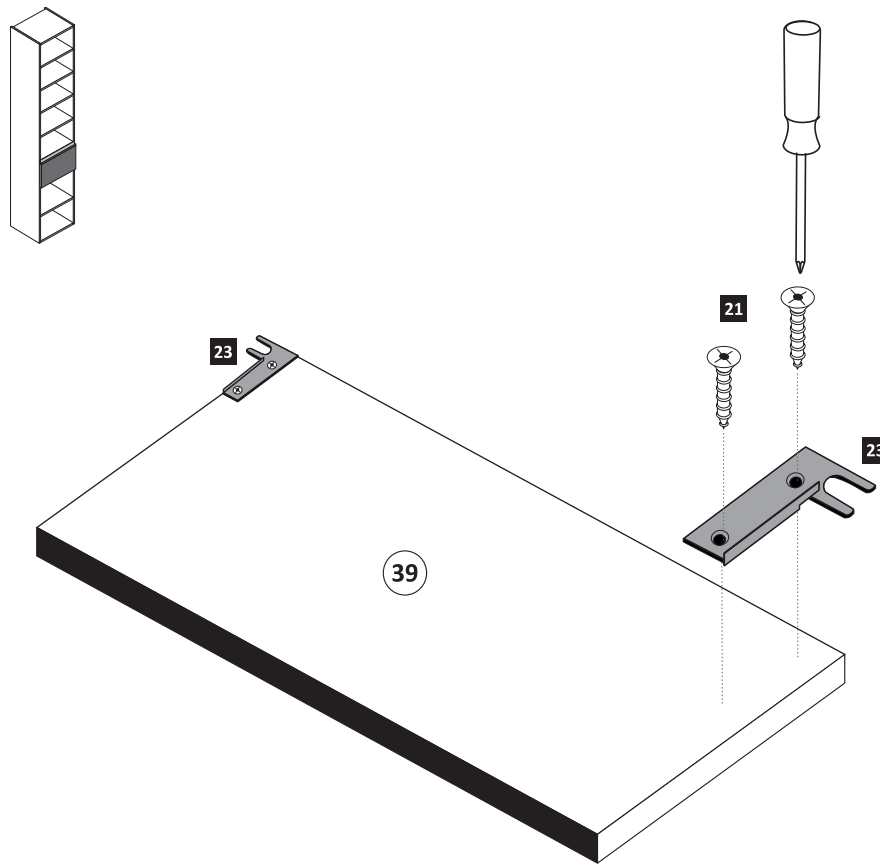

**6**

- 2 x 5286.300

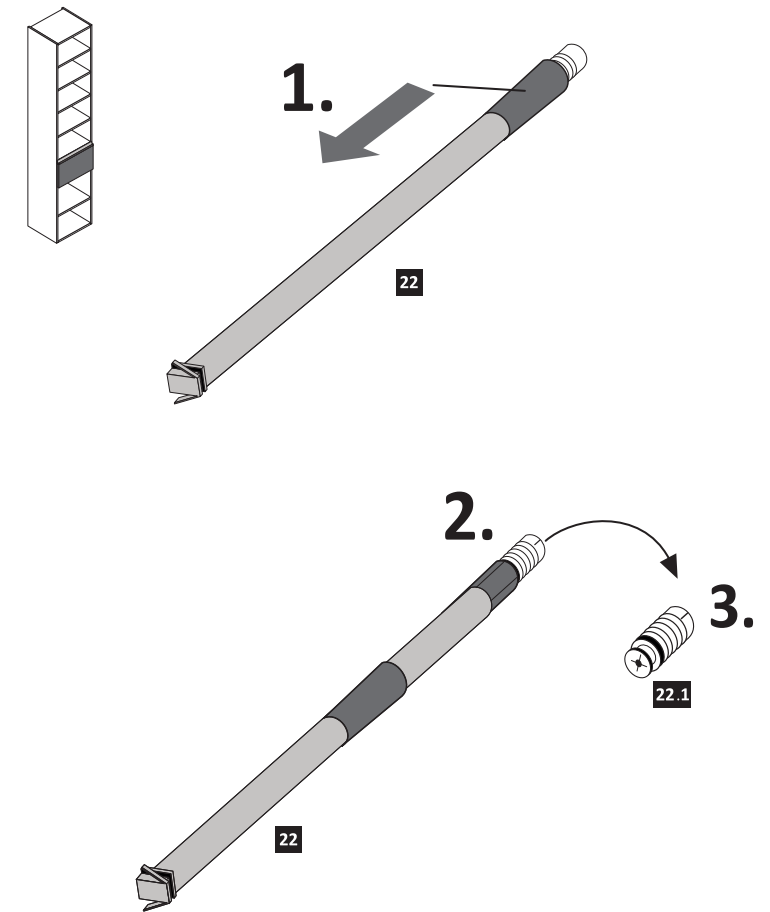



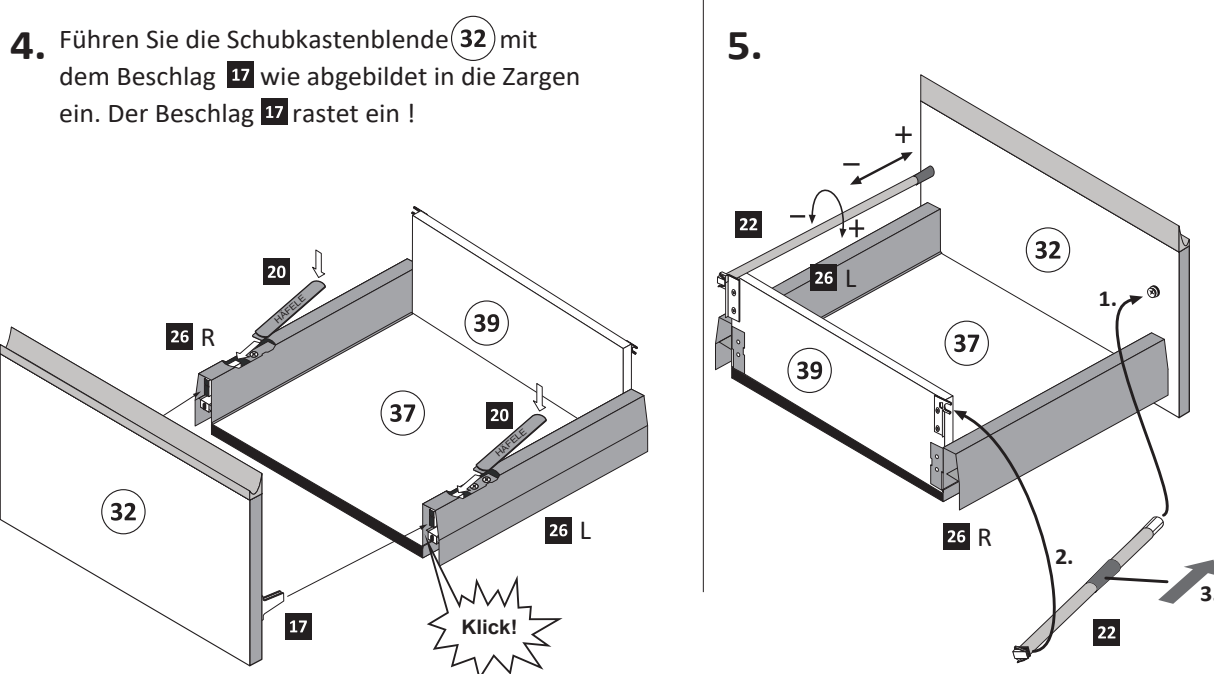
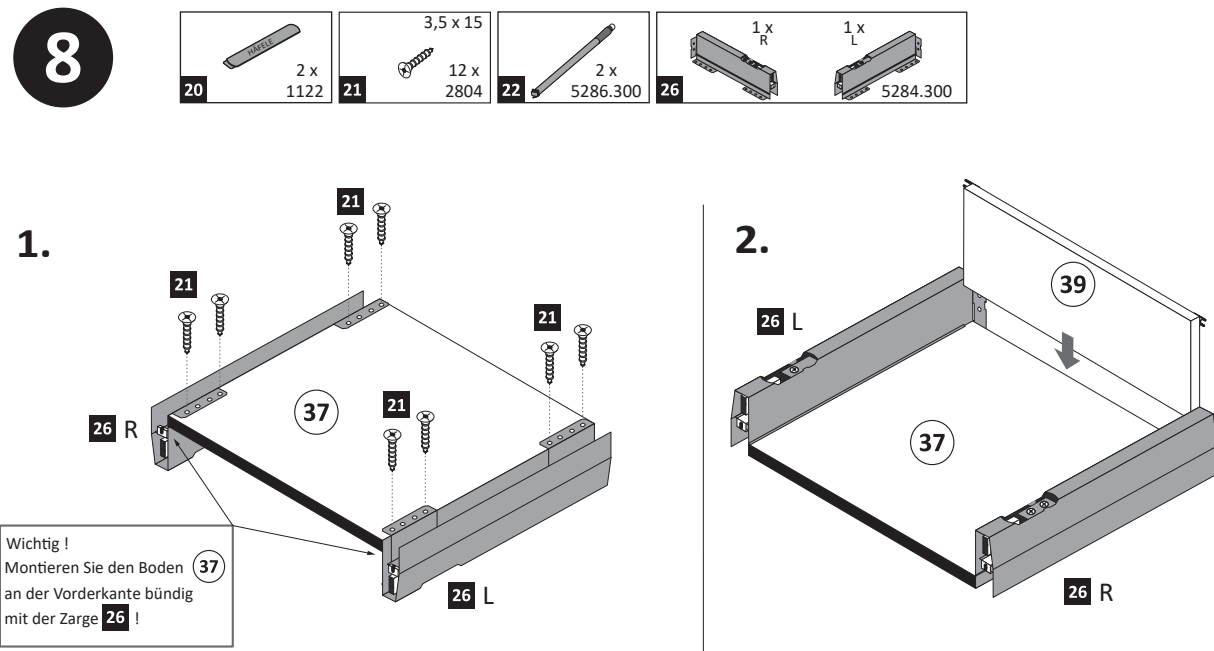
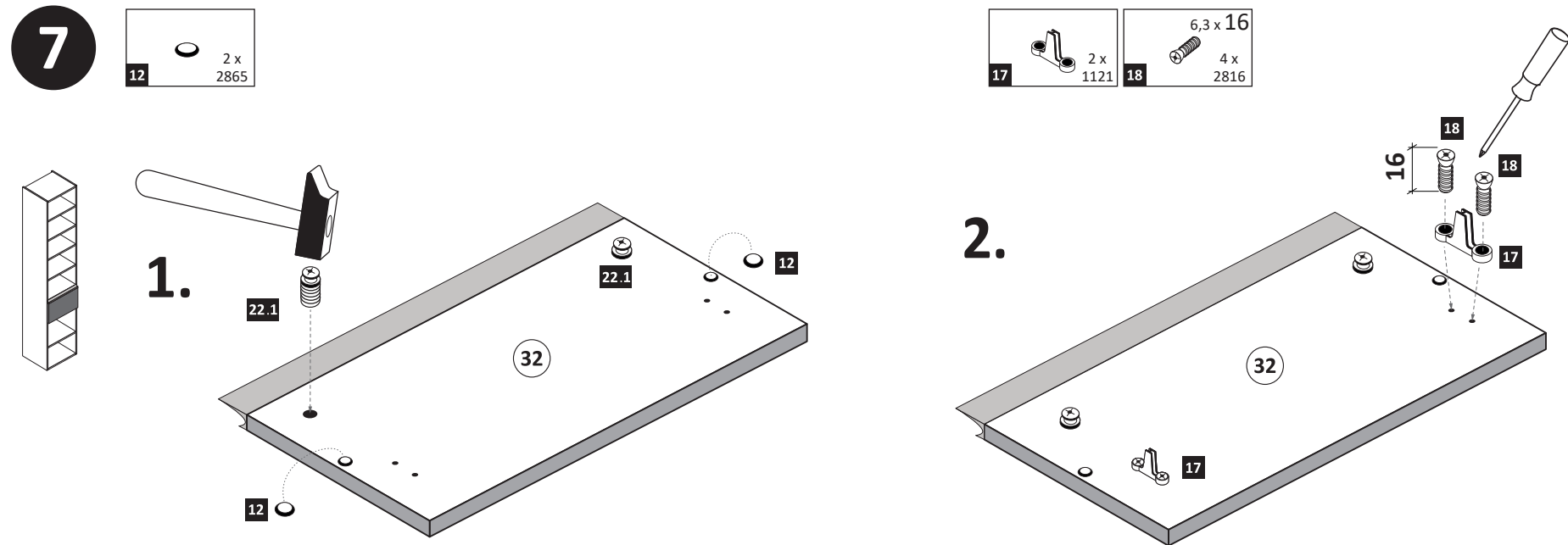

**Hinweis !**

Wie Sie den Schubkasten einhängen müssen, entnehmen Sie bitte dem beige-fügten Montagezettel der Firma HÄFLE.

Zusätzlich finden Sie auf dem Montagezettel folgende Abbildungen und Montagehilfen:

- Einstellen der Schubkastenblende
- Aushängen des Schubkastens
- Abnehmen der Schubkastenblende

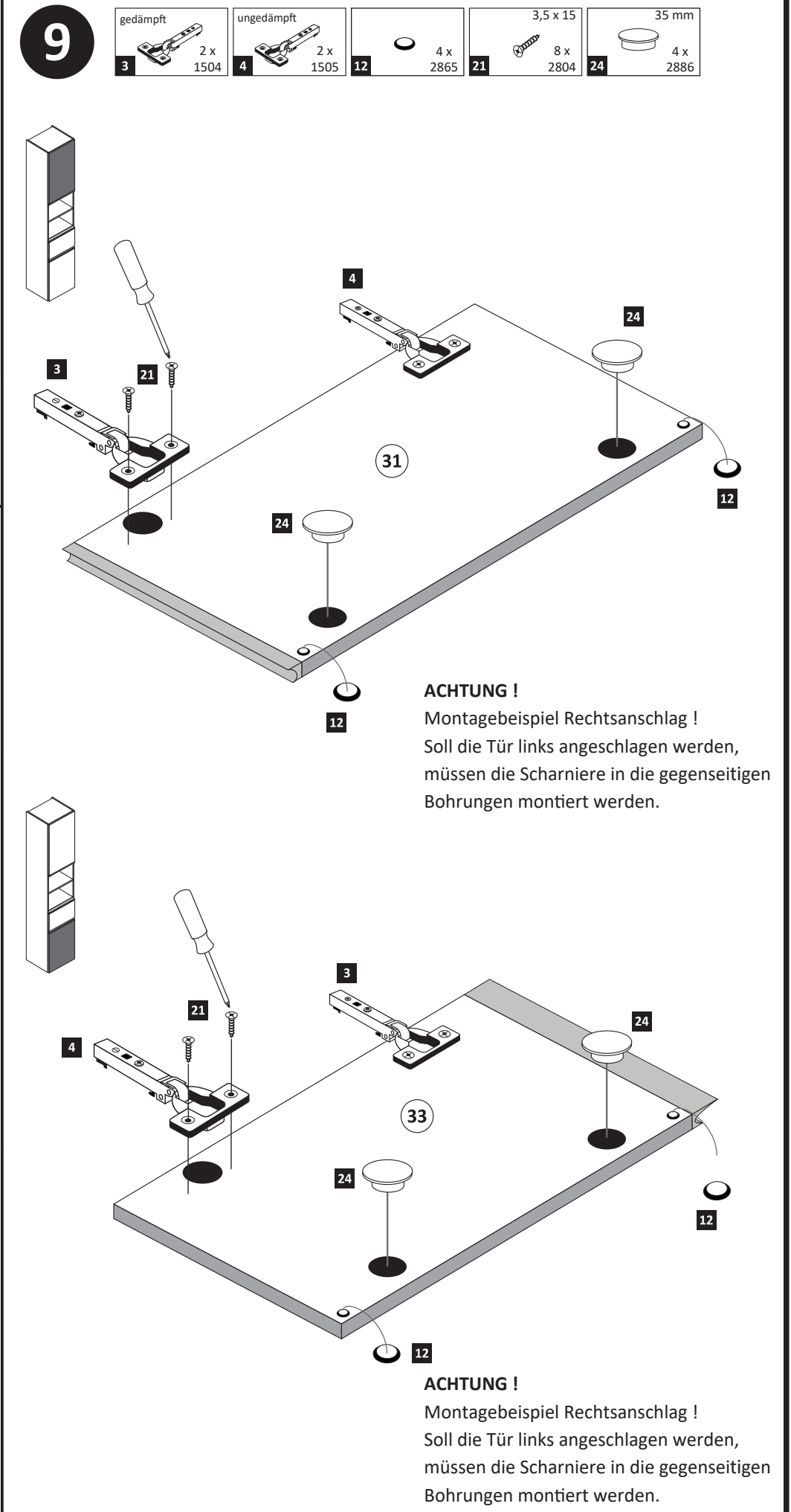



10

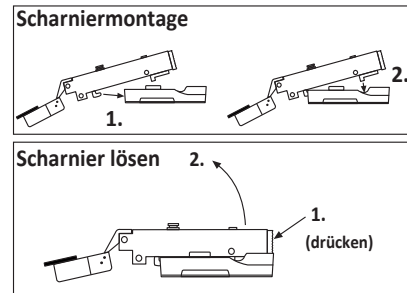
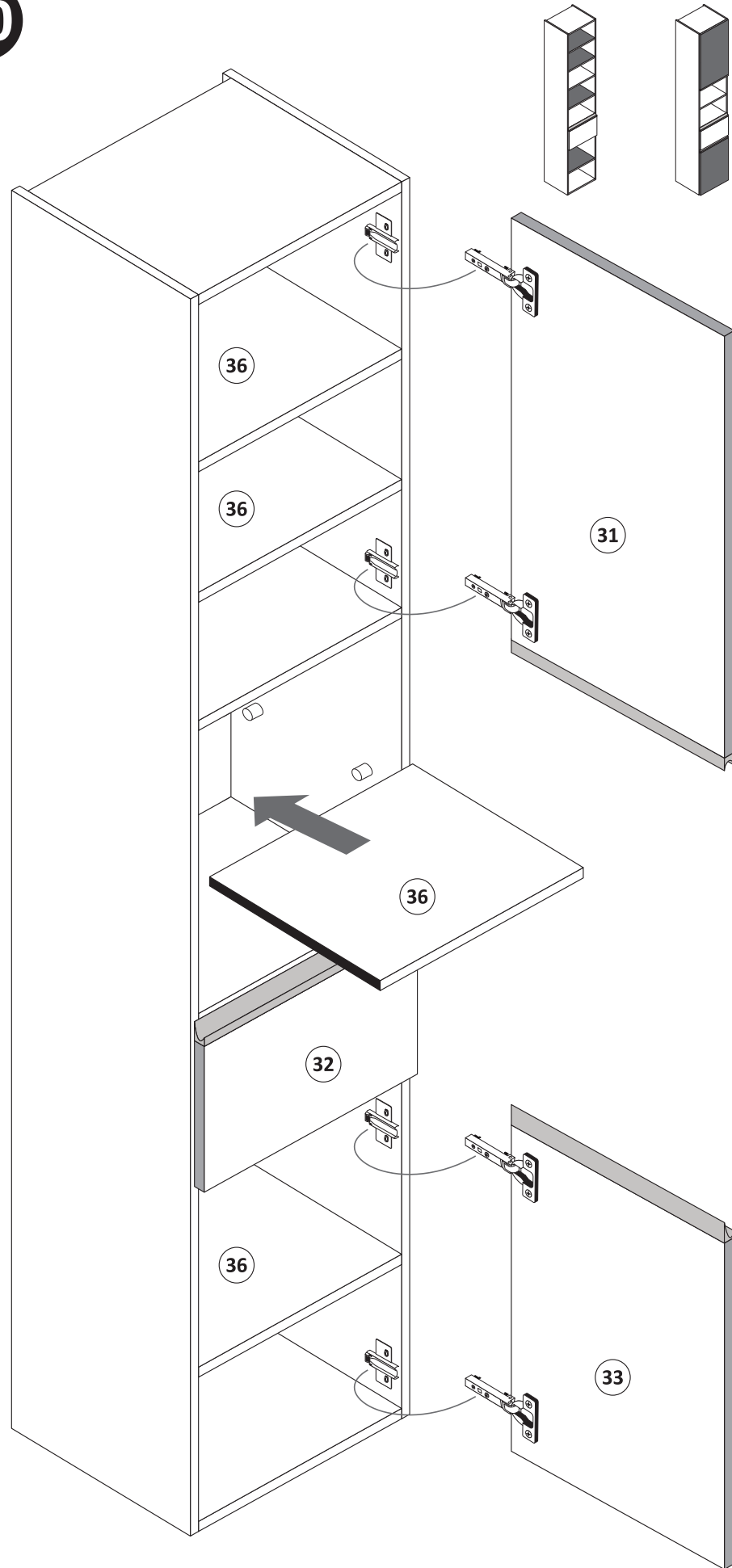

11

9	5,8 x 55 2 x 2840	10	8 x 30 2 x 2842
---	-------------------------	----	-----------------------

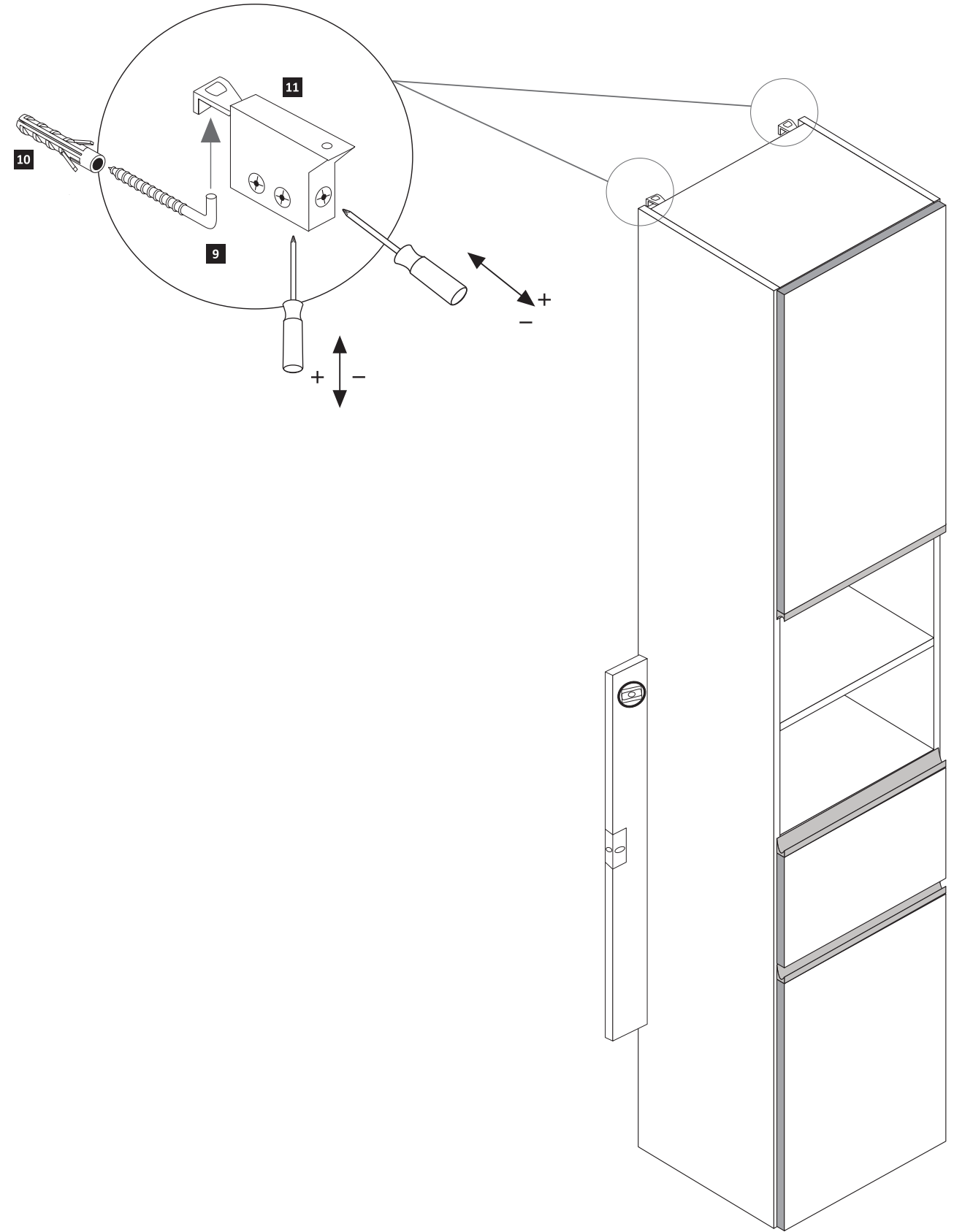



88225.516

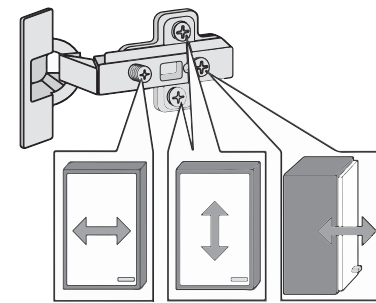
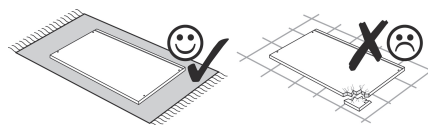
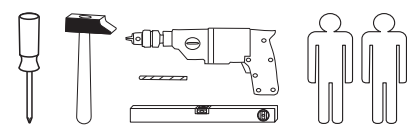
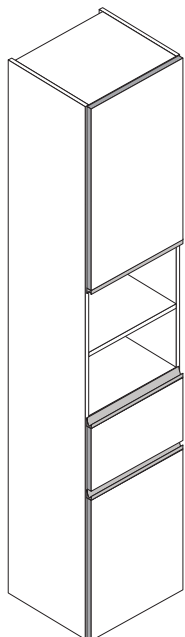

<b>1</b> 8 x 2802 8 x	<b>2</b> 8 x 2801 8 x	<b>3</b> gedämpft 2 x 1504 2 x	<b>4</b> ungedämpft 2 x 1505 2 x	<b>5</b> 4 x 1613 4 x	<b>6</b> 5/5 x 16 16 x 2821 16 x
<b>7</b> 8 x 30 8 x	<b>8</b> 4 x 30 4 x	<b>9</b> 5,8 x 55 2 x 2840 2 x	<b>10</b> 8 x 30 2 x 2842 2 x	<b>11</b> 2 x 2843 2 x	<b>12</b> 6 x 2865 6 x
<b>13</b> 5 x 25 8 x 2860 8 x	<b>14</b> 25 x 2862 25 x	<b>16</b> 6,3 x 11 4 x 2815 4 x	<b>17</b> 2 x 1121 2 x	<b>18</b> 6,3 x 16 4 x 2816 4 x	<b>19</b> Leim 1 x 2863 1 x
<b>20</b> 2 x 1122 2 x	<b>21</b> 3,5 x 15 26 x 2804 26 x	<b>22</b> 2 x 5286.300 2 x	<b>23</b> 2 x 2 x	<b>24</b> 35 mm 4 x 2886 4 x	
<b>25</b> 1 x R 1 x L 5285.300		<b>26</b> 1 x R 1 x L 5284.300			

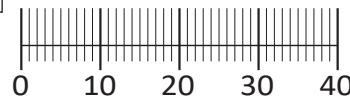

Das beigefügte Wandbefestigungsmaterial (Dübel und Schrauben) eignet sich nur für festes Mauerwerk (z.B.: Beton- oder Ziegelwände). Für andere Wandaufbauten sind eventuell Spezialdübel und andere Schrauben notwendig. Ziehen Sie gegebenenfalls eine Fachkraft zu Rate.

De begeleidende wandmontage hardware (pluggen en schroeven) is alleen geschikt voor massief metselwerk (bijvoorbeeld beton of bakstenen muren). Voor andere muur structuren zijn eventueel bijzondere ankerbouten en andere noodzakelijke. Draai indien nodig, een deskundige.

Приложенный материал для крепления к стене (дюбели и винты) пригоден только для жестких кладок (например, бетонные или кирпичные стены). Для других настенных конструкций необходимы смотря по обстоятельствам специальные дюбели и другие винты. При необходимости проконсультируйтесь у специалиста.

Le mur d'accompagnement matériel de montage (chevilles et les vis) ne convient que pour la maçonnerie solide (par exemple en béton ou des murs de briques). Pour les structures de mur d'autres sont peut-être spéciale boulons d'ancrage et d'autres nécessaires. Serrer le cas échéant, un expert.

Załączony materiał do mocowania do ściany (kolki rozprężne i wkręty) nadaje się tylko do ścian murowanych (np. z betonu lub cegieł). Do ścian wykonanych w innych technologiach konieczne być mogą specjalne kolki rozprężne i inne wkręty. W razie potrzeby skorzystaj z fachowej pomocy

Il muro di accompagnamento hardware di montaggio (tasselli e viti) è'e adatto solo per muratura piena (ad esempio calcestruzzo o muratura). Per le altre strutture murarie sono forse speciali bulloni di ancoraggio e necessari di altri. Serrare se necessario, un esperto.

The accompanying wall mounting hardware (anchors and screws) is suitable only for solid masonry (eg concrete or brick walls). For other wall structures are possibly special anchor bolts and other necessary. Tighten if necessary, an expert.

Ekteki duvara sabit montaj malzemeleri (dübel ve vidalar), sadece sağlam duvarlar için (örnek: beton veya tuğla) elverişlidir. Başka duvarlar için özel dübeller ve farklı vidalar gerekebilir. Gerektiğinde bir uzmana danışınız.

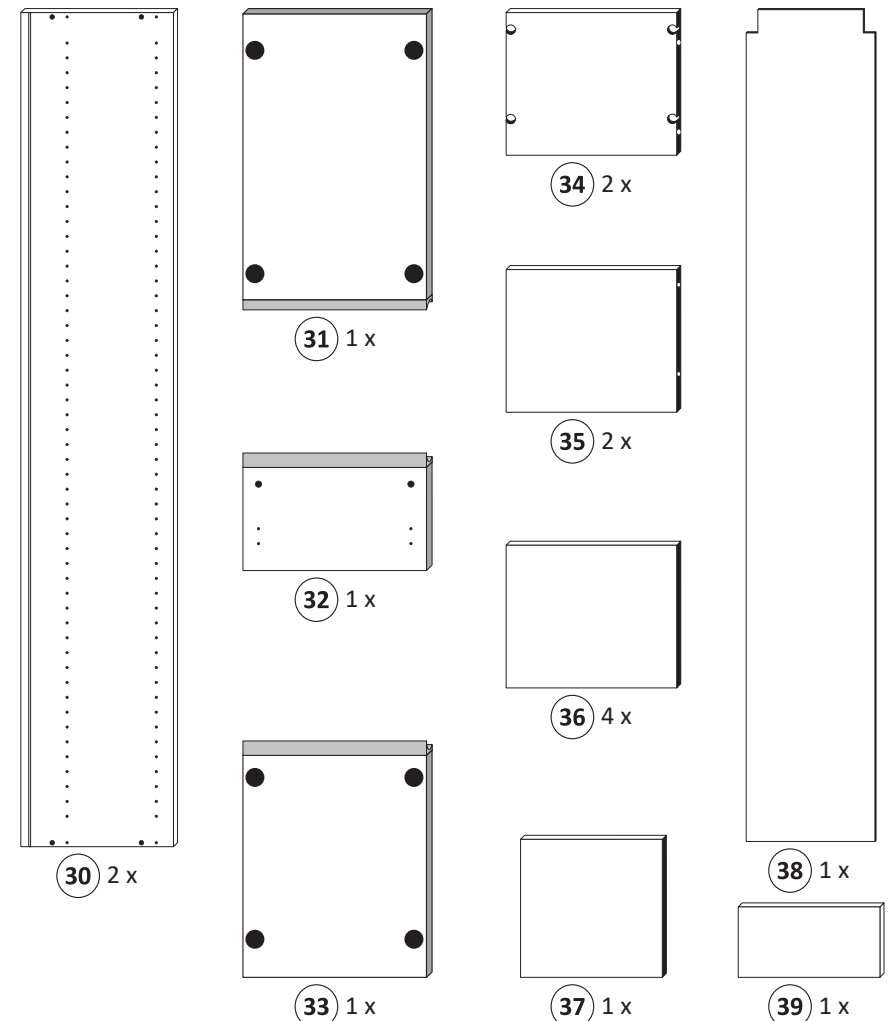

1

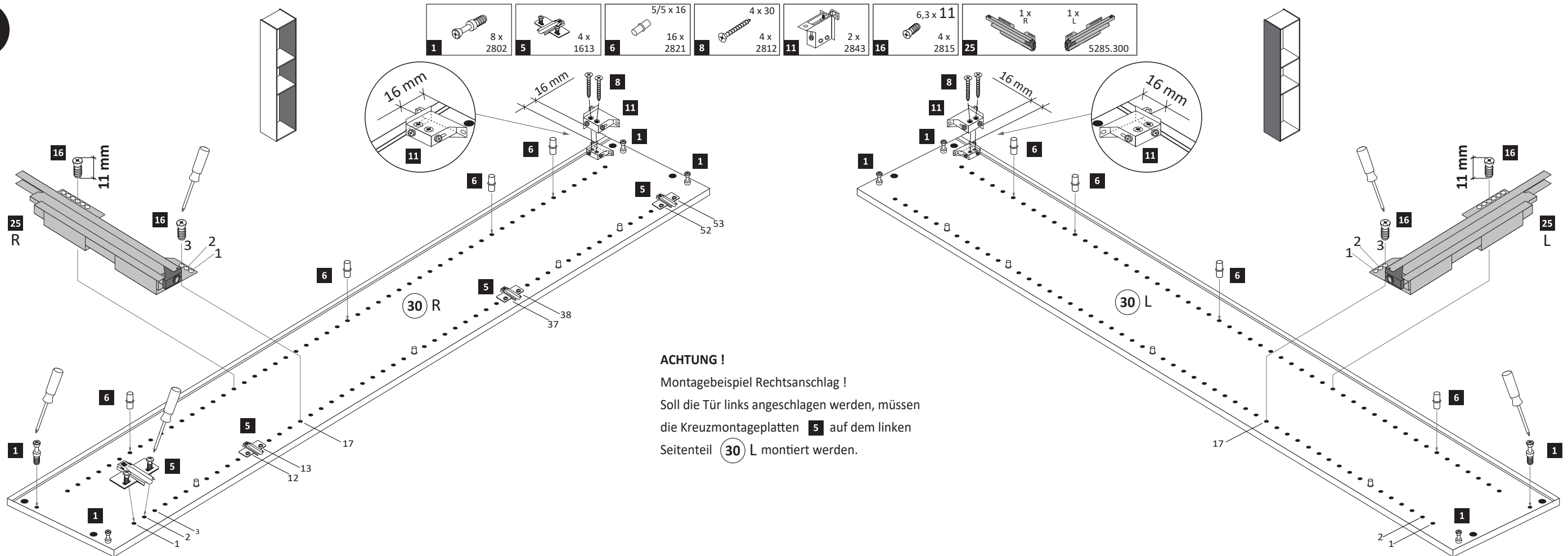

**ACHTUNG !**  
Montagebeispiel Rechtsanschlag !  
Soll die Tür links angeschlagen werden, müssen die Kreuzmontageplatten **5** auf dem linken Seitenteil **30 L** montiert werden.

**2**

- 2 8 x 2801
- 7 8 x 30 2861
- 13 5 x 25 2860
- 19 Leim 1 x 2863

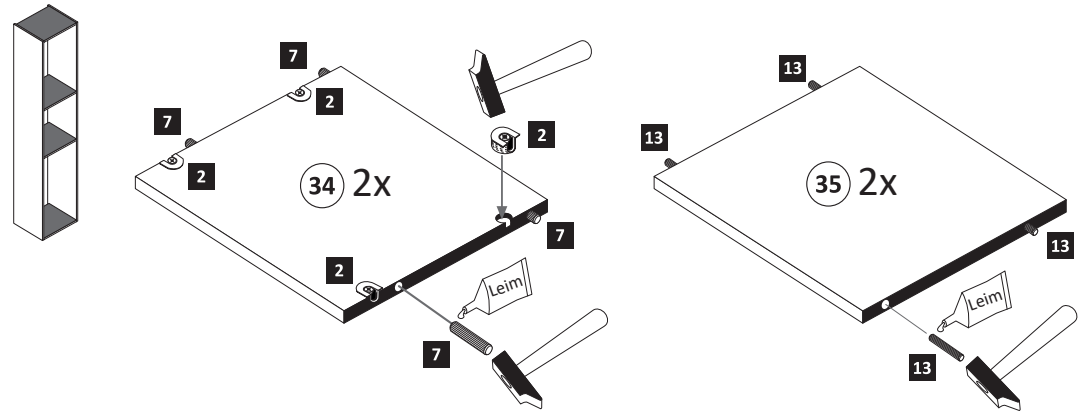

**4**

- 14 25 x 2862

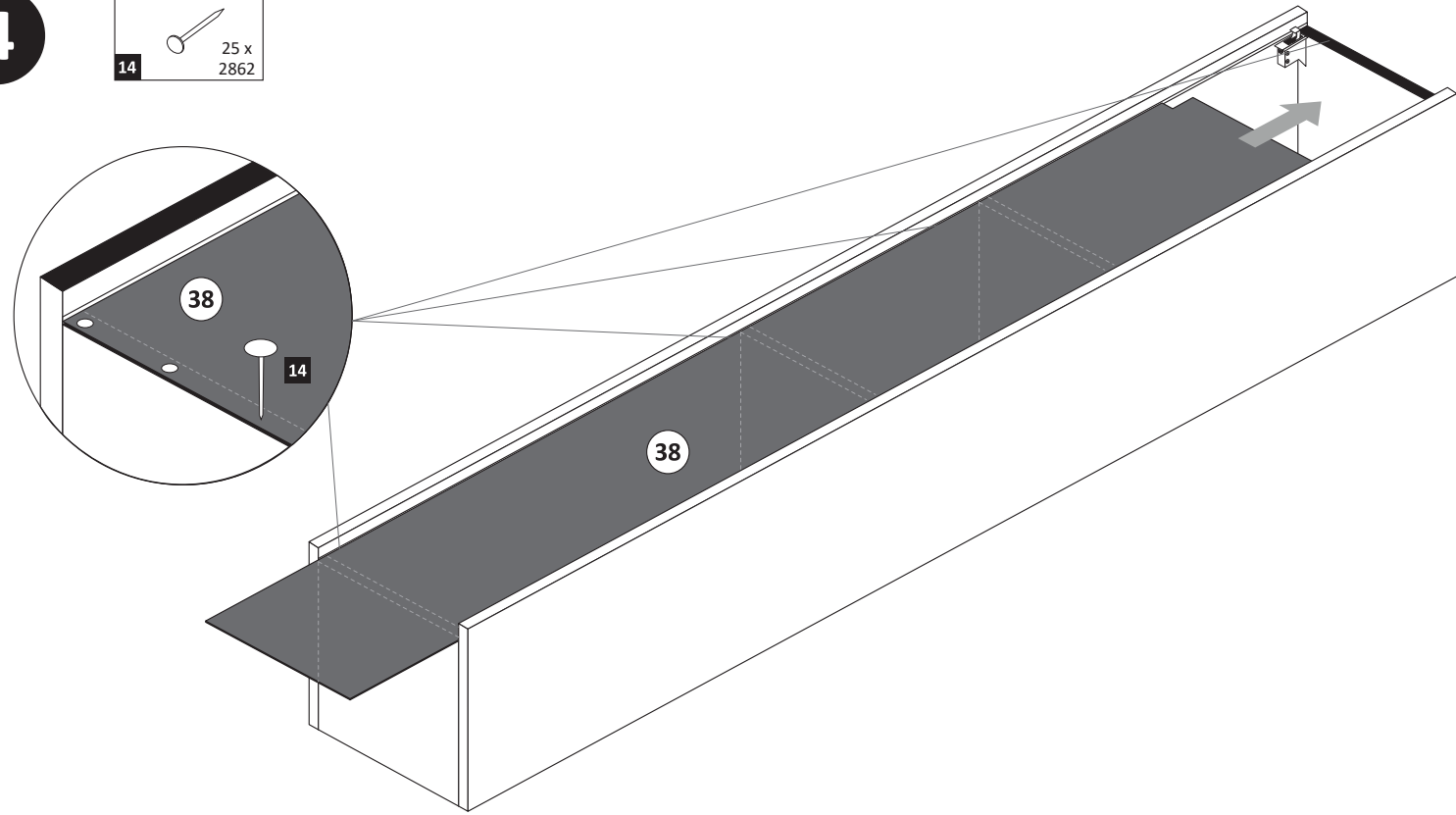

**3**

- 21 3,5 x 15 2804

- 19 Leim 1 x 2863
  - D Leim
  - GB Glue
  - NL Lijm
  - PL Klej
  - TR Tutkal
  - F Colle
  - I Colla
- 20 min.

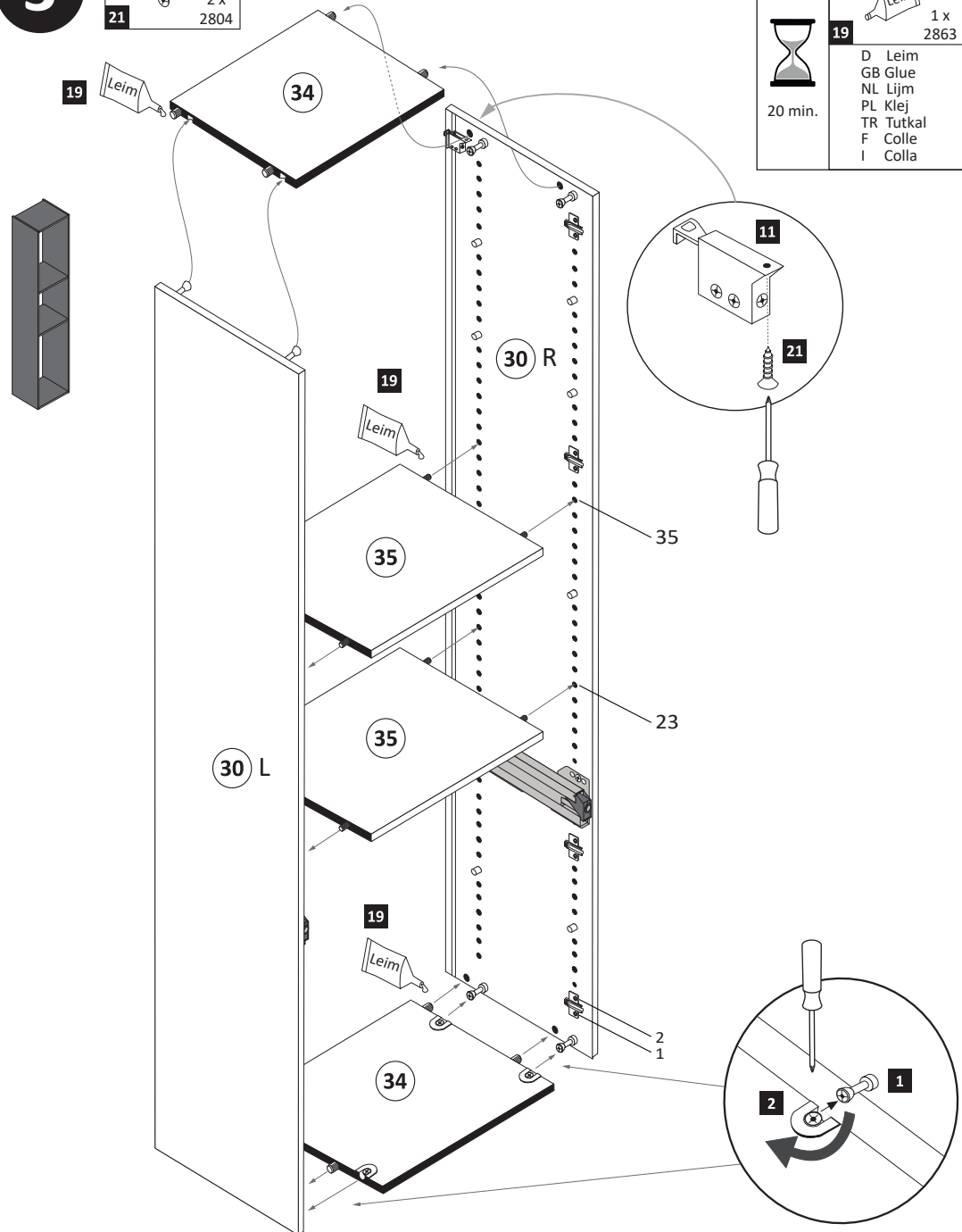

**5**

- 21 3,5 x 15 2804
- 23 2 x

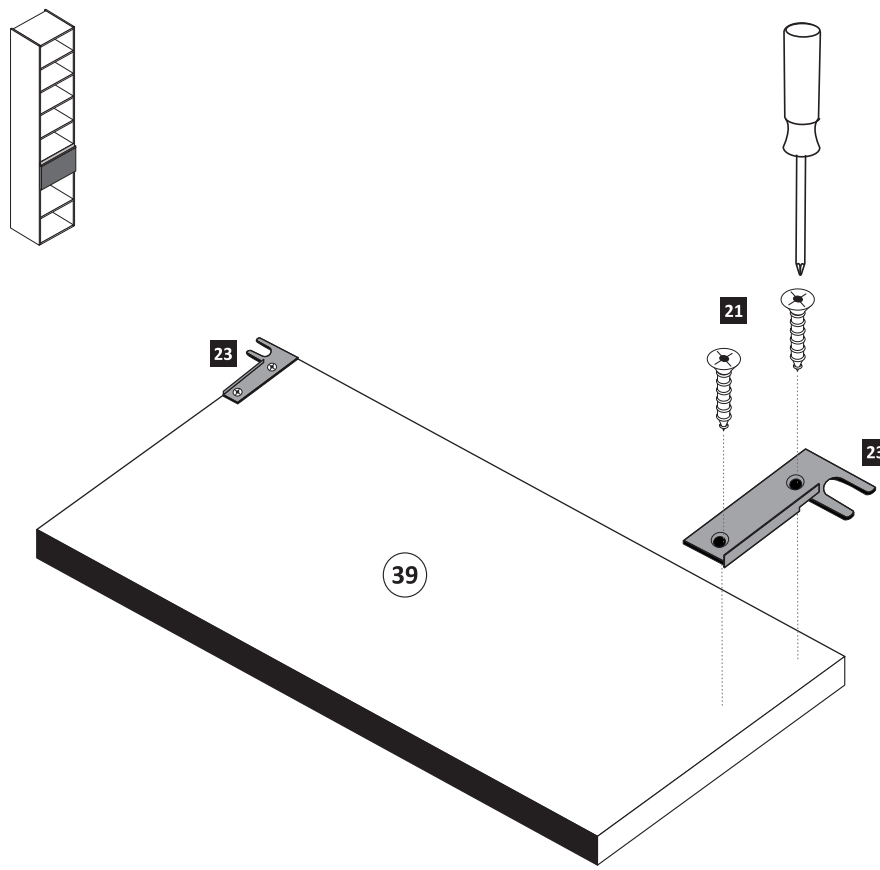

**6**

- 22 2 x 5286.300

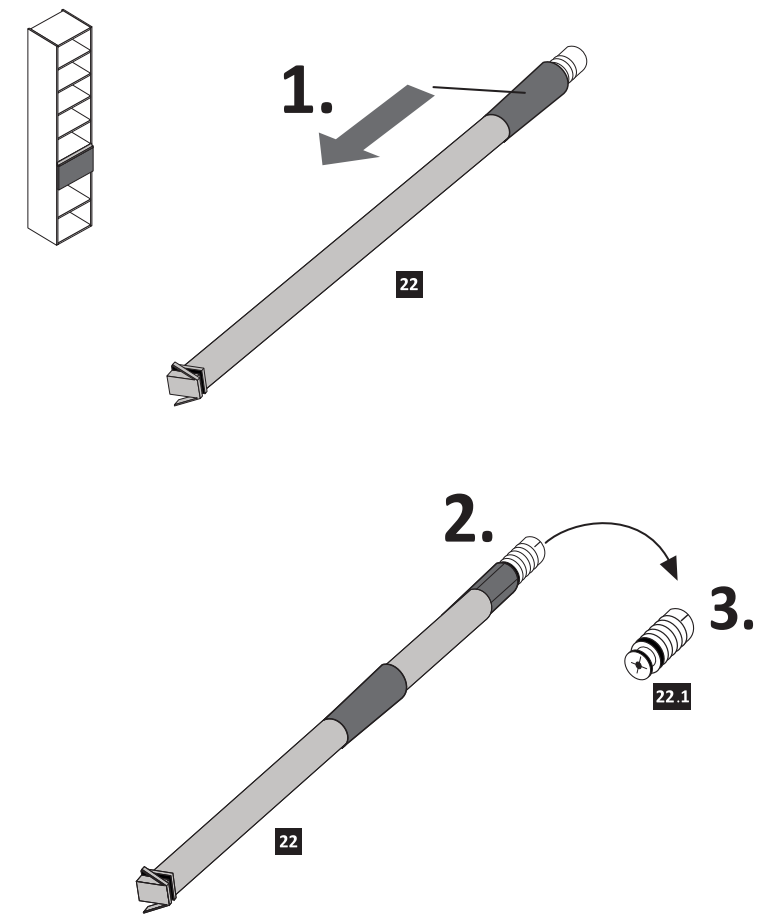





10

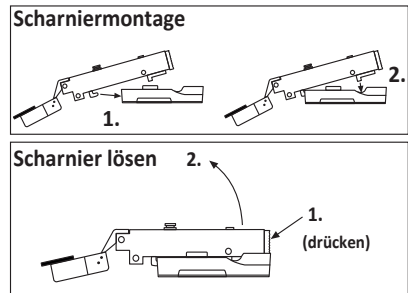
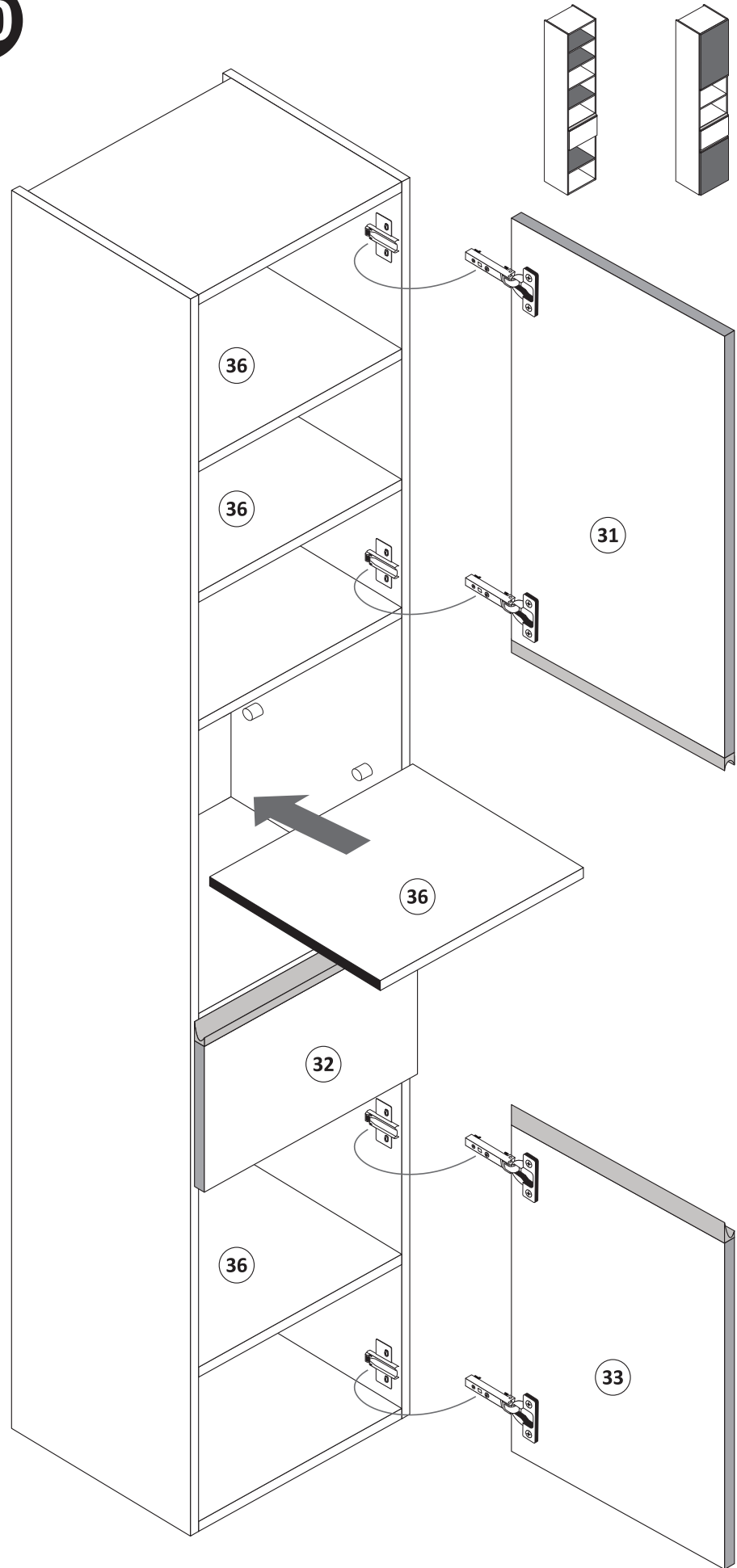

11

9	5,8 x 55 2 x 2840	10	8 x 30 2 x 2842
---	-------------------------	----	-----------------------

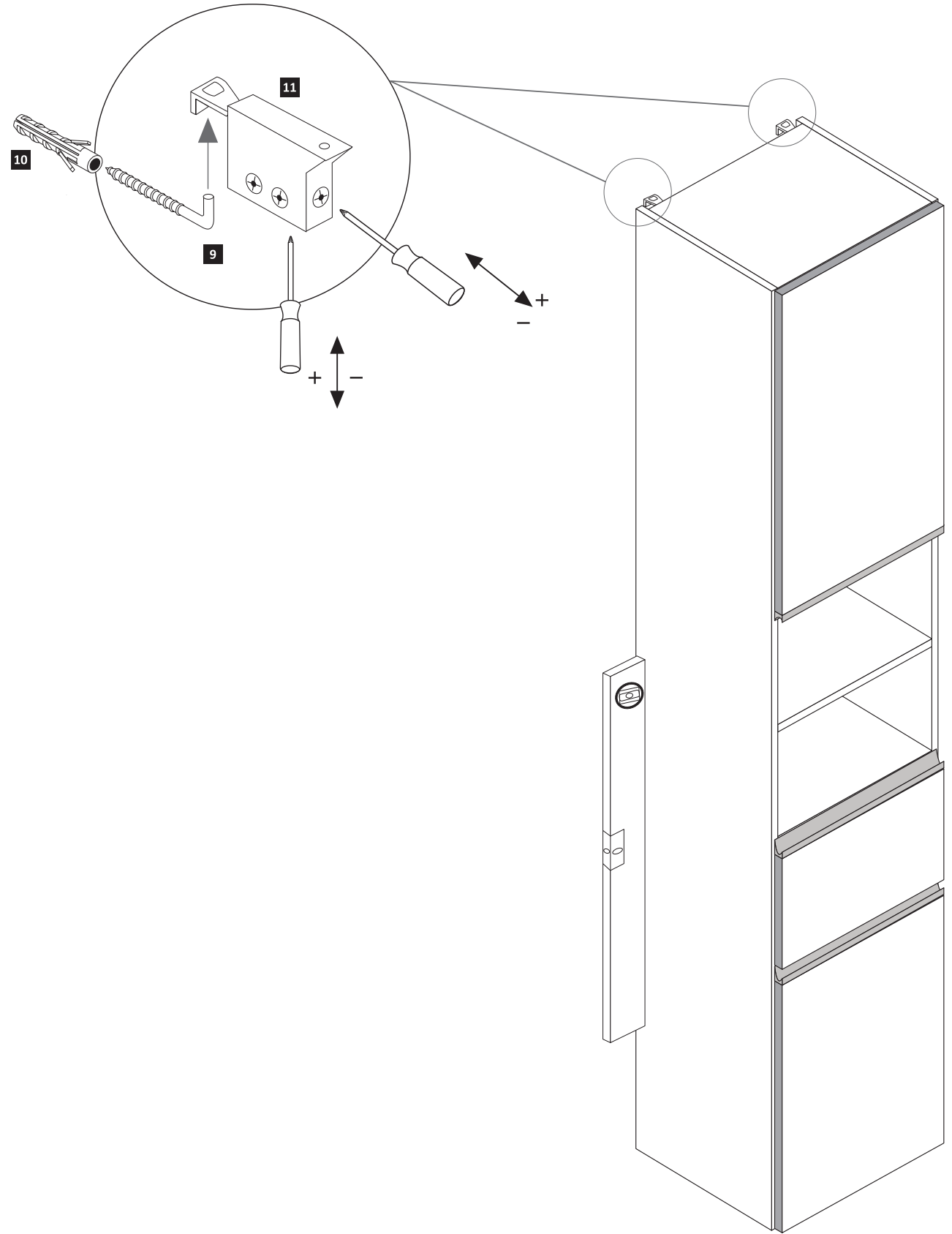



# Montageanleitung Einbau der Schubkasten

89944.330

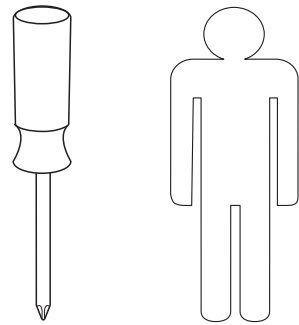

1



2



3

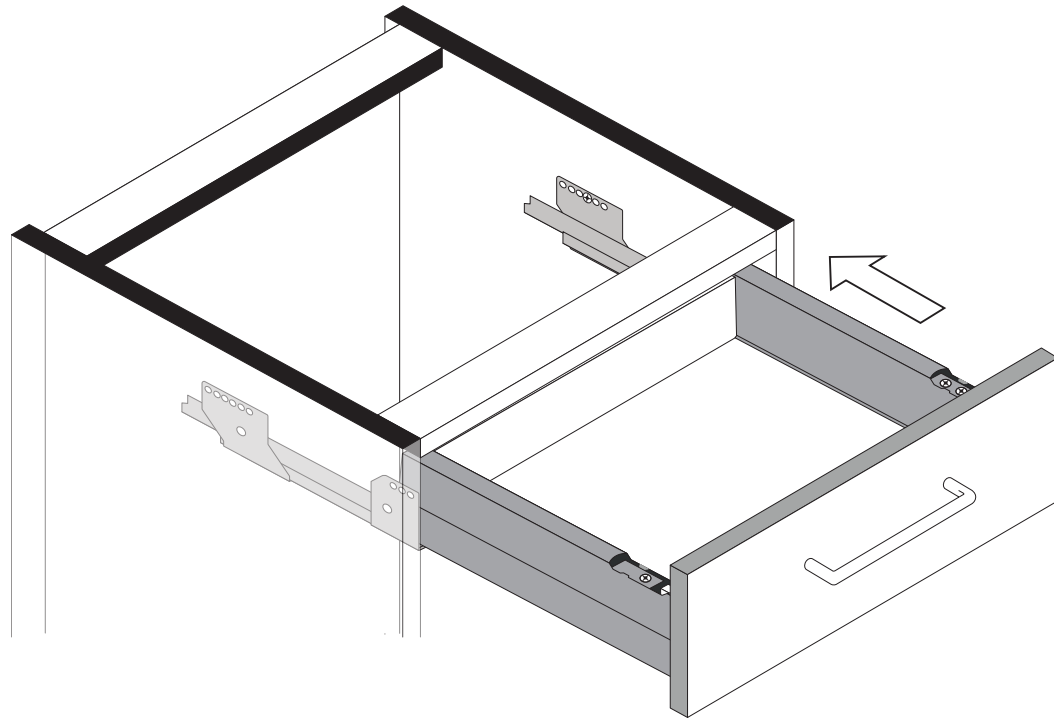

4

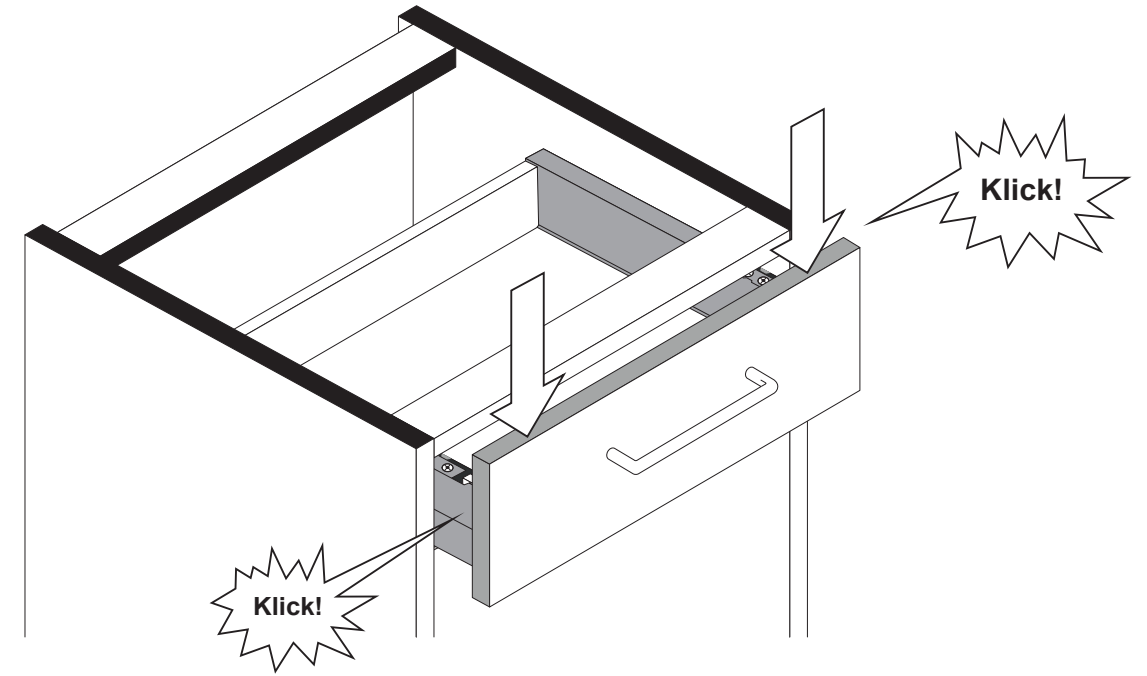

5

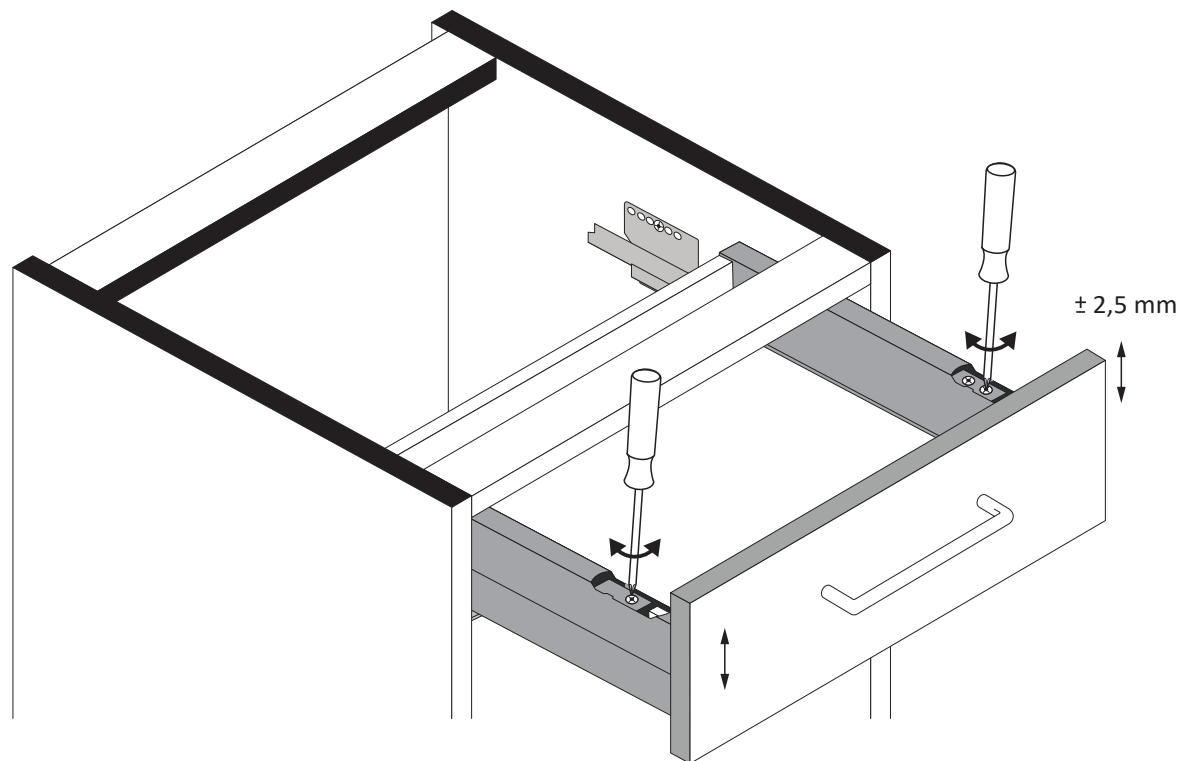

6

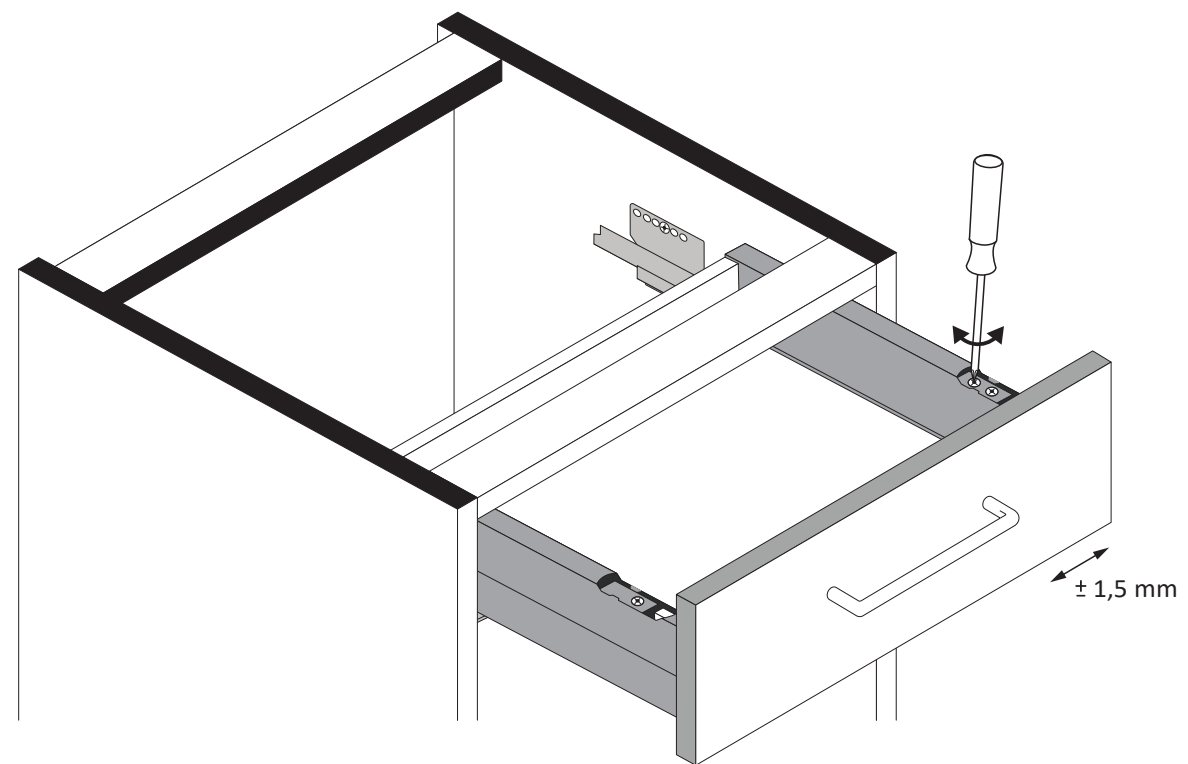

7

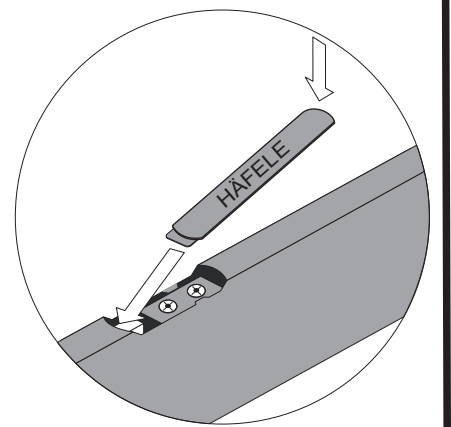



# Montageanleitung Einbau der Schubkasten

89944.330

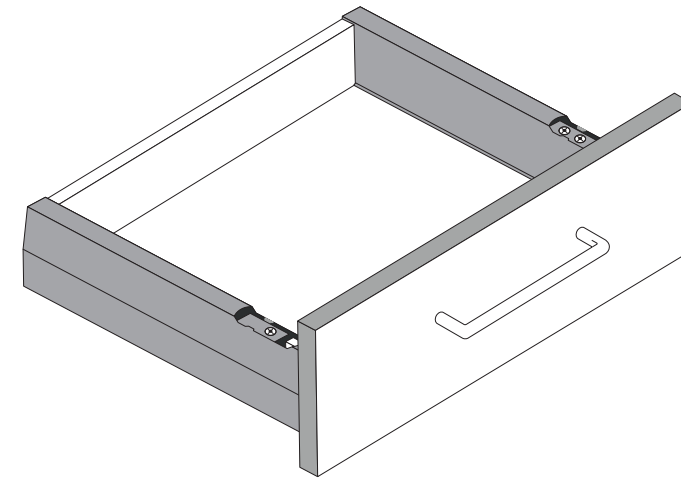
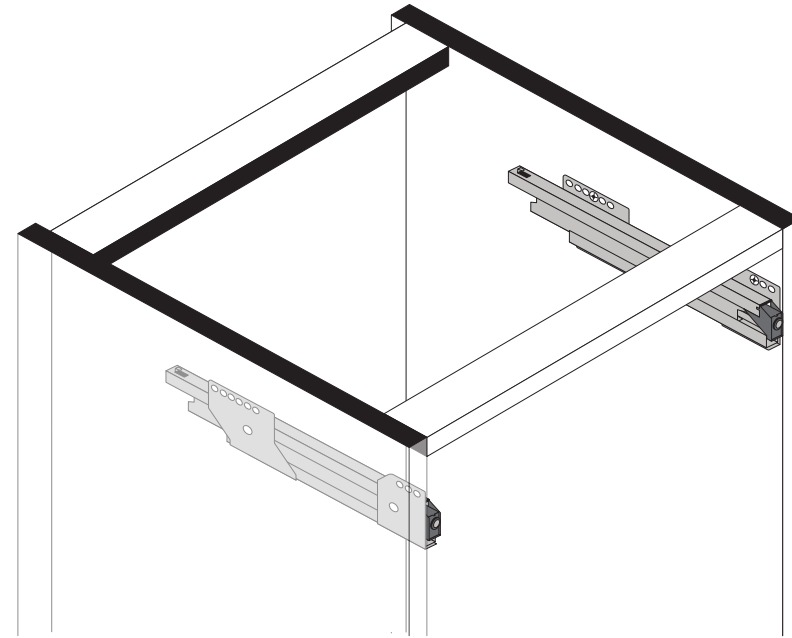
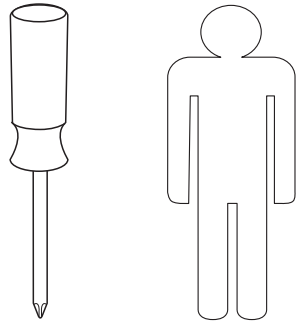

1



2





3

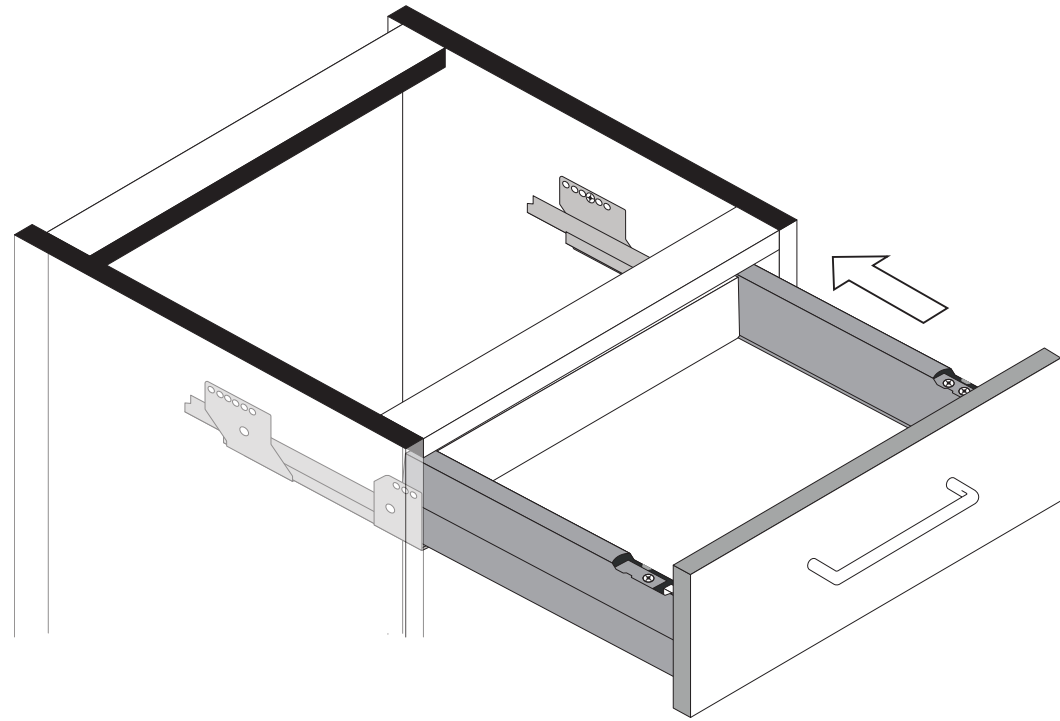

4

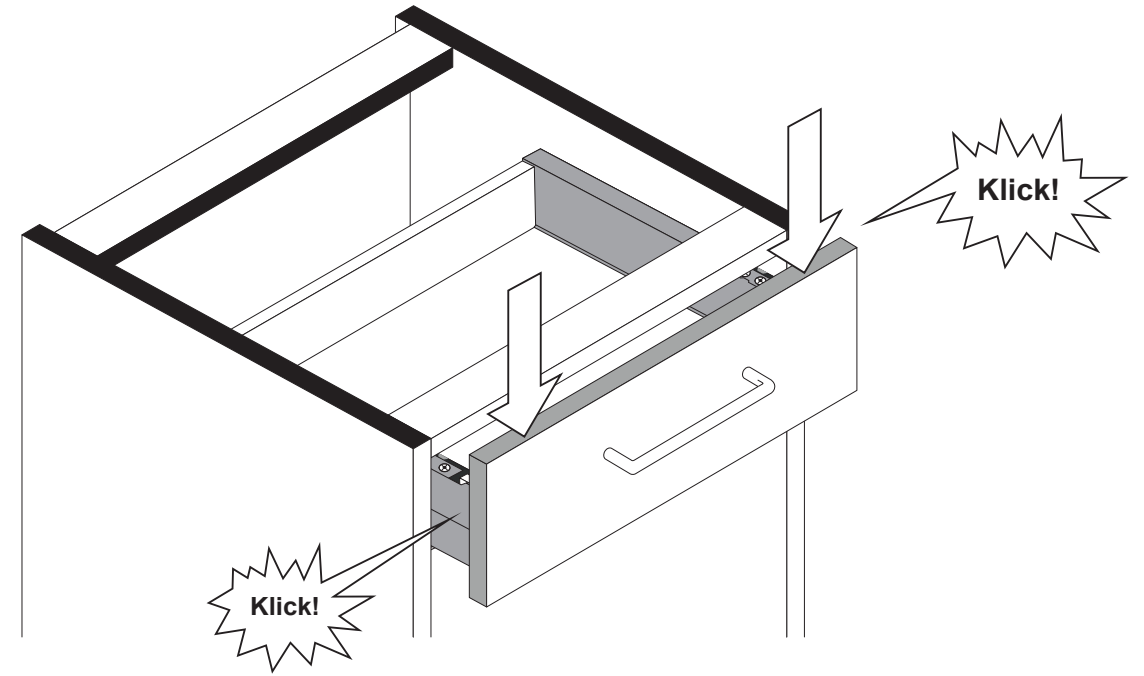

5



6

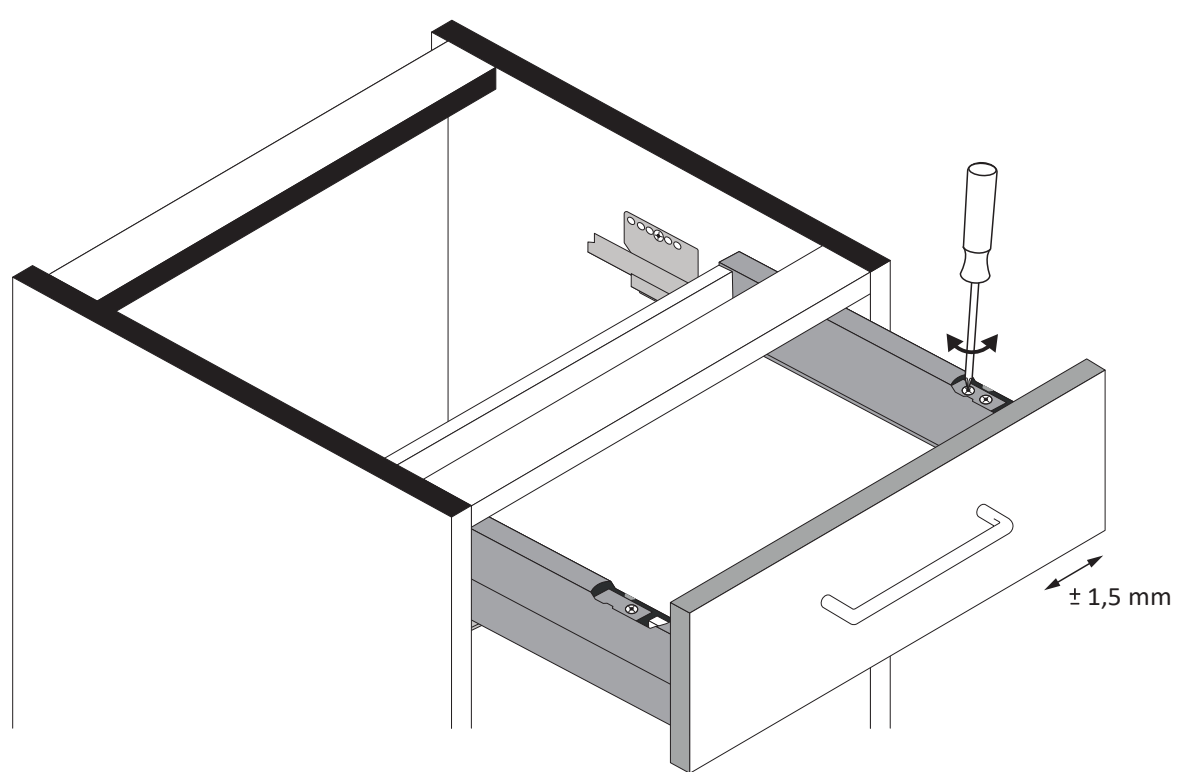

7

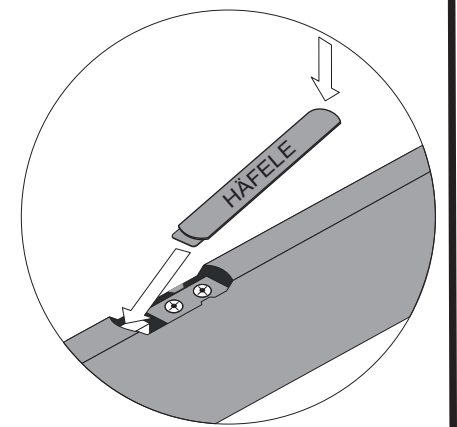



# Montageanleitung Einbau der Schubkasten

89944.330

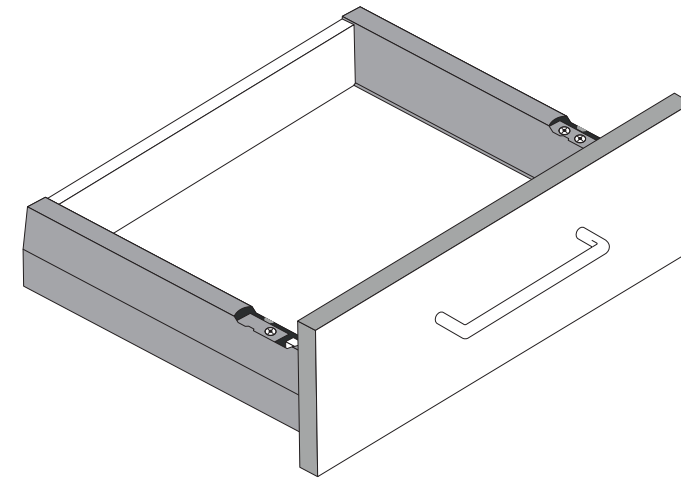
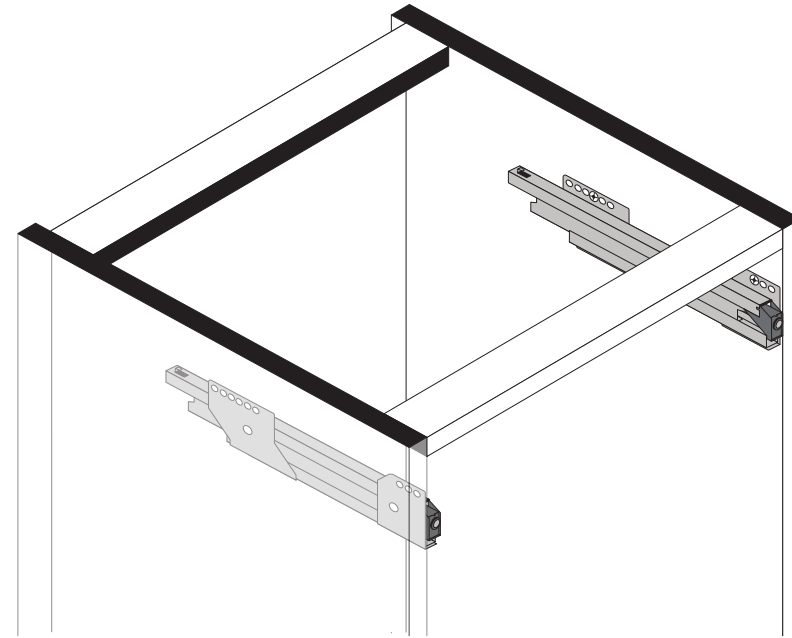
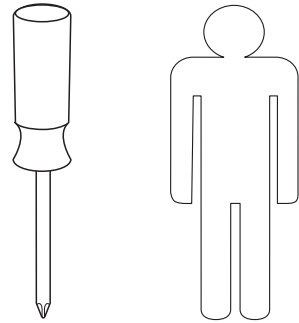

1



2



3

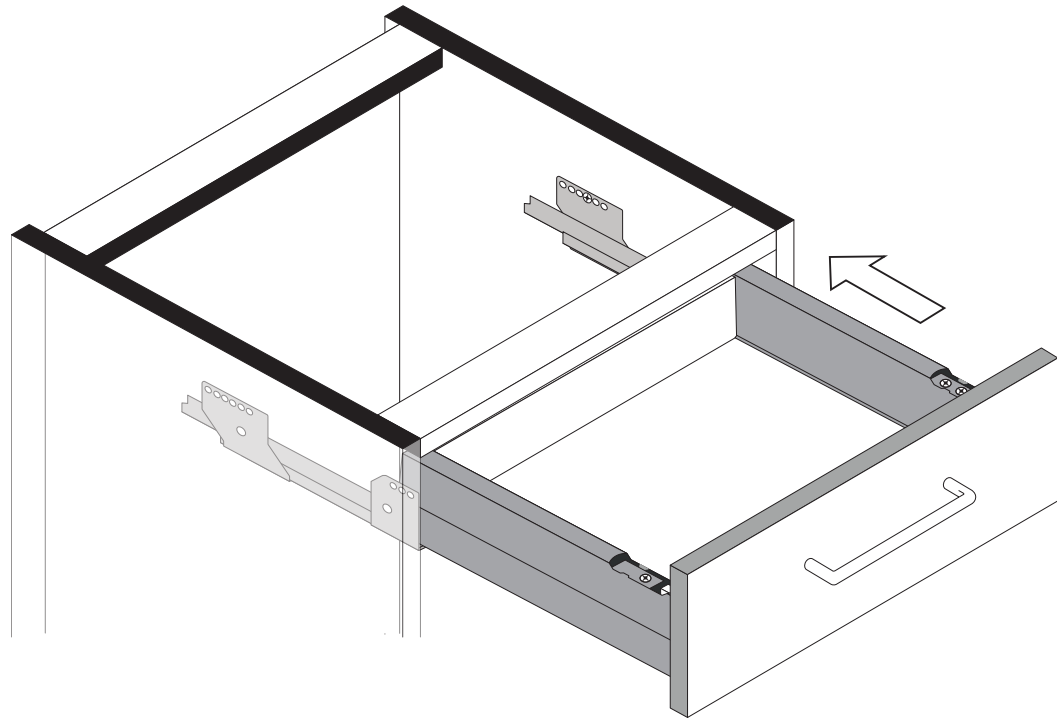

4



5



6

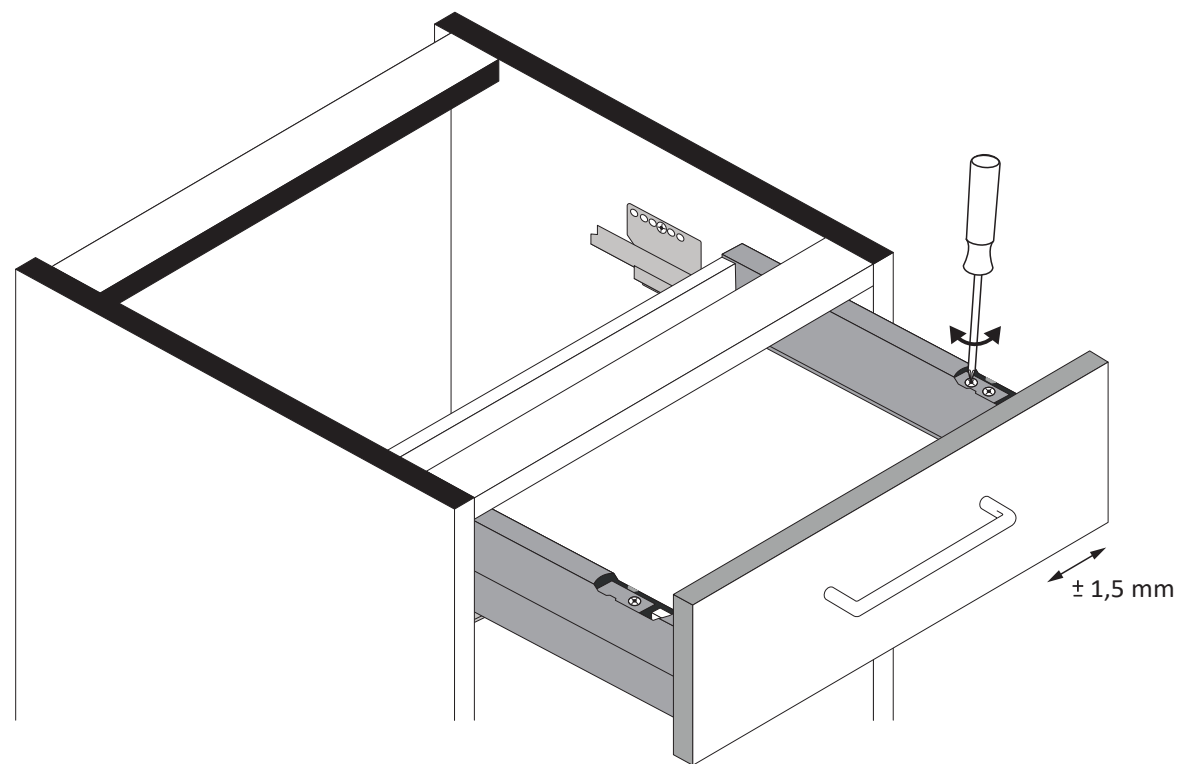

7

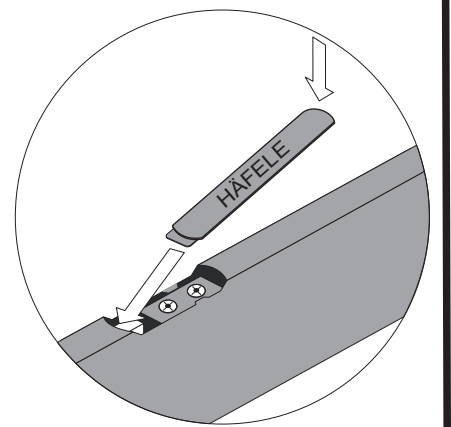



1 4551

